



Prefeitura Municipal de Lima Duarte – MG

Rua Tancredo Alves, 57 - Centro - CEP 36 140-000 - Telefone: (32) 3281-1185

DECLARAÇÃO

Lima Duarte, 08 de novembro de 2024.

A PREFEITURA MUNICIPAL DE LIMA DUARTE, pessoa jurídica de direito público, inscrita no CNPJ sob o nº 18.338.186/0001-59, com sede à Rua Tancredo Alves, nº 57, Centro, Lima Duarte/MG, por meio da Ilma. Prefeita Municipal, no uso de suas atribuições legais, neste ato representada pela engenheira civil Gabriela Fernanda Aparecida Pinto de Paula, CREA-MG 340.347/D, declara para os devidos fins que a rua requerida pelo vereador Josimar Oliveira Campos, localizada no bairro Poço da Pedra – entre as duas pontes de acesso ao bairro – está disponível para nomeação, não tendo sido nomeada até a presente data.



Imagem 01: Coordenadas Geográficas do local da rua a ser nomeada. "O

Sem mais para o momento, é o que declaramos.

Gabriela
Gabriela F. A. P. de Paula
ENGENHEIRA CIVIL
CREA-MG 340347

ENGENHEIRA CIVIL
CREA-MG 340347

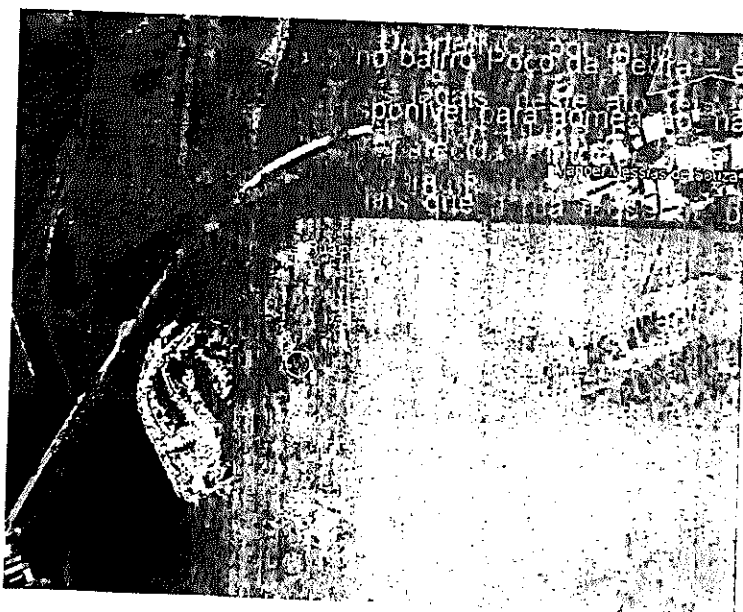

Prefeitura Municipal de Lima Duarte – MG

Rua Tancredo Alves, 57 - Centro - CEP 36.140-000 - Telefone: (32) 3281-1185

DECLARAÇÃO

Lima Duarte, 04 de dezembro de 2024.

A PREFEITURA MUNICIPAL DE LIMA DUARTE, pessoa jurídica de direito público, inscrita no CNPJ sob o nº 18.338.186/0001-59, com sede à Rua Tancredo Alves, nº 57, Centro, Lima Duarte/MG, por meio da Ilma. Prefeita Municipal, no uso de suas atribuições legais, neste ato representada pela Engenheira Civil Gabriela Fernanda Aparecida Pinto de Paula, CREA - MG 340.347/D, declara para os devidos fins que a estrada requerida pelo vereador Josimar Oliveira Campos, localizada no Bairro Poço da Pedra (entre as duas pontes de acesso ao bairro), está disponível para nomeação, não tendo sido nomeada até a presente data. A mesma está localizada no perímetro urbano deste município, como consta na imagem 01.



Imagem 01: Coordenadas Geográficas: 21°51'4.16"S e 43°49'38.32"O

Sem mais para o momento, é o que declaro.

Assinado de forma digital
por GABRIELA FERNANDA
APARECIDA PINTO DE
PAULA:13400571660
Dados: 2024.12.04 15:08:49
-03'00'

Gabriela F. A. P. de Paula

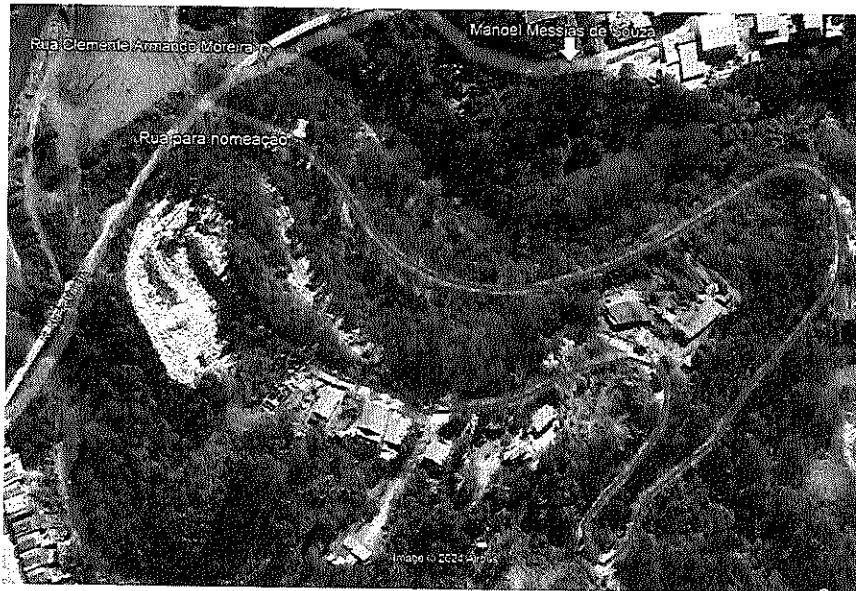
Engenheira Civil
CREA MG 340.347/D