



Prefeitura Municipal de Lima Duarte – MG

Rua Tancredo Alves, nº 57 – Centro – 36.140-000 – Telefone: (32) 3281-1281

OFÍCIO 015/2025

Ao Excelentíssimo Senhor

Fábio Júnior (“Buiu do Peixe”)

Vereador da Câmara Municipal de Lima Duarte

Recebido em: 09/09/25
Às: 16 : 2 horas.
Assinatura: [assinatura]

Assunto: Encaminhamento de informações sobre estradas vicinais rurais sem denominação.

Em atendimento ao **Ofício nº 13/2025**, de autoria do Excelentíssimo Vereador **Fábio Júnior (“Buiu do Peixe”)**, o **Departamento de Engenharia do Município de Lima Duarte** informa que foi realizada vistoria técnica nos locais indicados, em **25 de agosto de 2025**, pelo engenheiro municipal, acompanhado do referido vereador solicitante.

O objetivo da vistoria foi levantar informações a respeito das estradas vicinais rurais que atualmente não possuem denominação oficial.

Dessa forma, seguem em **anexo** as declarações técnicas respectivas às estradas vistoriadas, para conhecimento e providências que essa Casa Legislativa entender cabíveis.

Sem mais, renovamos protestos de elevada estima e consideração.

Lima Duarte, 09 de setembro de 2025.

Lutainer J. Castro L. Coelho
ENGENHEIRO CIVIL
CREA-MG 249.405/D

Lutainer Junio Castro Lino Coelho
Engenheiro Civil
CREA-MG 249.405/D



Prefeitura Municipal de Lima Duarte – MG

Rua Tancredo Alves, nº 57 – Centro – 36.140-000 – Telefone: (32) 3281-1281

DECLARAÇÃO 01/2025

A PREFEITURA MUNICIPAL DE LIMA DUARTE, pessoa jurídica de direito público, inscrita no CNPJ sob o nº 18.338.186/0001-59, com sede à Rua Tancredo Alves, nº 57, Centro, Lima Duarte/MG, por meio da Ilma. Prefeita Municipal, no uso de suas atribuições legais, neste ato representado pelo Engenheiro Civil, Lutainer Junio Castro Lino Coelho, CREA - MG 249.405/D, declara para os devidos fins que a Estrada requerida pelo vereador Fábio Junior, localizada na Zona Rural de Lima Duarte na região da Ponte Nova, conhecida informalmente como “estrada da ponte nova”, está disponível para nomeação, não tendo sido nomeada até a presente data.

Coordenadas Geográficas:

Ponto inicial: 21°49'35,27"S e 43°46'29.99"O

Ponto final: 21°48'34,47"S e 43°47'37.73"O

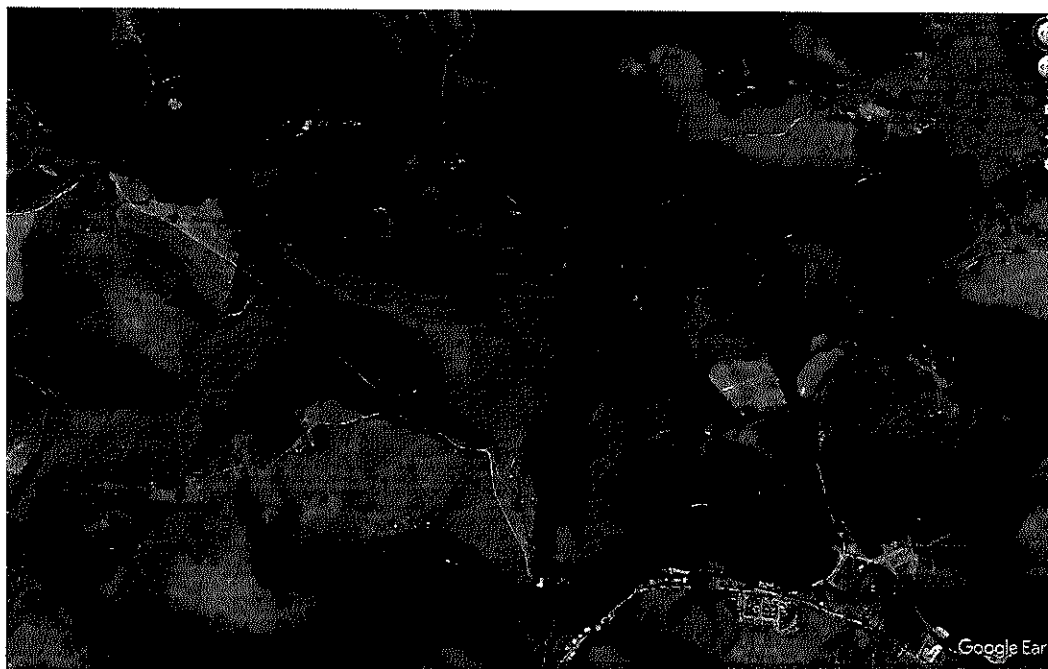

A mesma possui uma extensão de aproximadamente 1915 m de comprimento e 6,10 m de largura e está localizada na zona rural deste município, como consta na imagem 01.



Prefeitura Municipal de Lima Duarte – MG

Rua Tancredo Alves, nº 57 – Centro – 36.140-000 – Telefone: (32) 3281-1281

Sem mais para o momento, é o que declaro.

Lima Duarte, 09 de setembro de 2025.

Lutainer J. Castro L. Coelho

ENGENHEIRO CIVIL
CREA-MG 249405/D

Lutainer Junio Castro Lino Coelho
Engenheiro Civil
CREA-MG 249.405/D



Prefeitura Municipal de Lima Duarte – MG

Rua Tancredo Alves, nº 57 – Centro – 36.140-000 – Telefone: (32) 3281-1281

DECLARAÇÃO 02/2025

A PREFEITURA MUNICIPAL DE LIMA DUARTE, pessoa jurídica de direito público, inscrita no CNPJ sob o nº 18.338.186/0001-59, com sede à Rua Tancredo Alves, nº 57, Centro, Lima Duarte/MG, por meio da Ilma. Prefeita Municipal, no uso de suas atribuições legais, neste ato representado pelo Engenheiro Civil, Lutainer Junio Castro Lino Coelho, CREA - MG 249.405/D, declara para os devidos fins que a Estrada requerida pelo vereador Fábio Junior, localizada na Zona Rural de Lima Duarte na região da Ponte Nova, conhecida informalmente como “estrada alto dos vales/ sentindo Mogol”, está disponível para nomeação, não tendo sido nomeada até a presente data.

Coordenadas Geográficas:

Ponto inicial: 21°48'56,52"S e 43°46'36.22"O

Ponto final: 21°48'25.66"S e 43°46'39.14"O

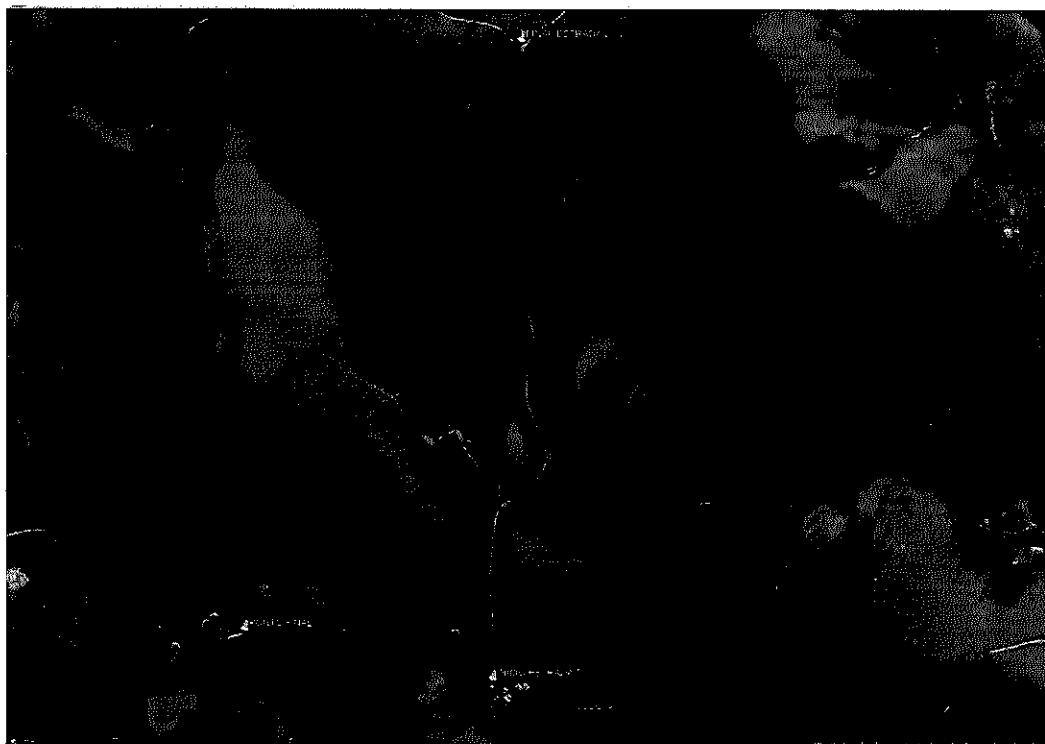

A mesma possui uma extensão de aproximadamente 1067 m de comprimento e 6,15 m de largura e está localizada na zona rural deste município, como consta na imagem 01.



Prefeitura Municipal de Lima Duarte – MG

Rua Tancredo Alves, nº 57 – Centro – 36.140-000 – Telefone: (32) 3281-1281

Sem mais para o momento, é o que declaro.

Lima Duarte, 09 de setembro de 2025.

Lutainer J. Castro L. Coelho
ENGENHEIRO CIVIL
CREA-MG 249405/D

Lutainer Junio Castro Lino Coelho
Engenheiro Civil
CREA-MG 249.405/D



Prefeitura Municipal de Lima Duarte – MG

Rua Tancredo Alves, nº 57 – Centro – 36.140-000 – Telefone: (32) 3281-1281

DECLARAÇÃO 03/2025

A PREFEITURA MUNICIPAL DE LIMA DUARTE, pessoa jurídica de direito público, inscrita no CNPJ sob o nº 18.338.186/0001-59, com sede à Rua Tancredo Alves, nº 57, Centro, Lima Duarte/MG, por meio da Ilma. Prefeita Municipal, no uso de suas atribuições legais, neste ato representado pelo Engenheiro Civil, Lutainer Junio Castro Lino Coelho, CREA - MG 249.405/D, declara para os devidos fins que a Estrada requerida pelo vereador Fábio Junior, localizada na Zona Rural de Lima Duarte na região da Ponte Nova, conhecida informalmente como “estrada do caeté”, está disponível para nomeação, não tendo sido nomeada até a presente data.

Coordenadas Geográficas:

Ponto inicial: 21°49'2,70"S e 43°46'26.85"O

Ponto final: 21°48'17.90"S e 43°45'23.36"O

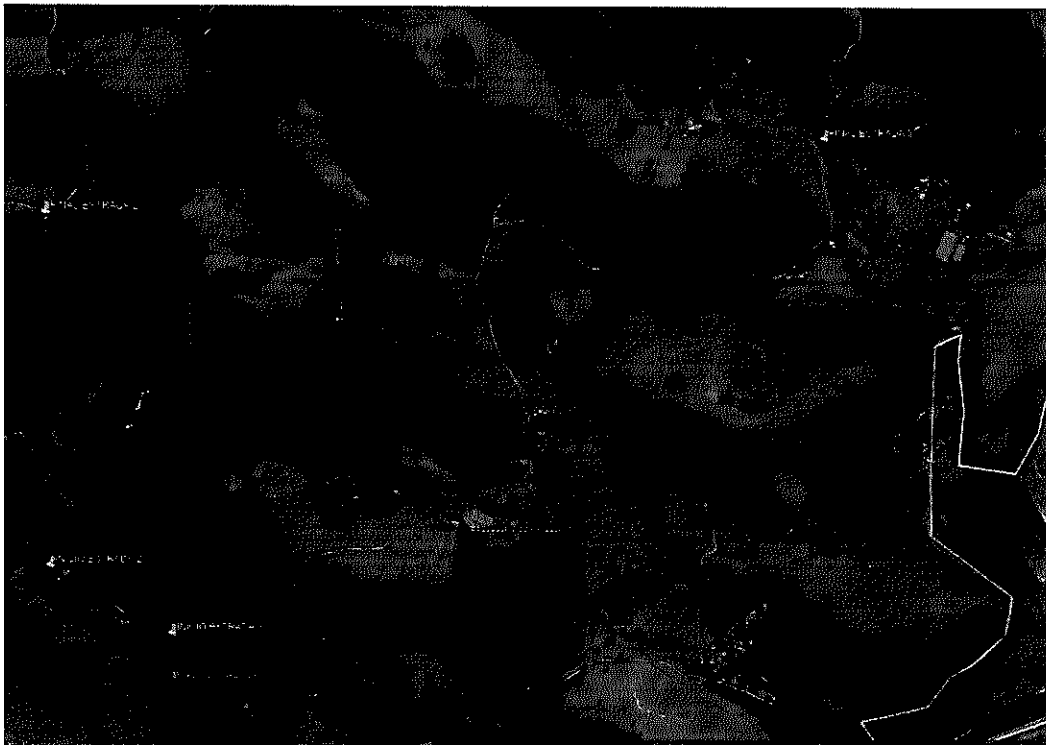

A mesma possui uma extensão de aproximadamente 3.193 m de comprimento e 6,25 m de largura e está localizada na zona rural deste município, como consta na imagem 01.



Prefeitura Municipal de Lima Duarte – MG

Rua Tancredo Alves, nº 57 – Centro – 36.140-000 – Telefone: (32) 3281-1281

Sem mais para o momento, é o que declaro.

Lima Duarte, 09 de setembro de 2025.

Lutainer J. Castro L. Coelho
ENGENHEIRO CIVIL
CREA-MG 249405/D

Lutainer Junio Castro Lino Coelho
Engenheiro Civil
CREA-MG 249.405/D