



**Prefeitura Municipal de Lima Duarte – MG**  
Rua Tancredo Alves nº 57 – Centro – 36.140-000 – Telefone: (32) 3281-1281

**Ofício nº 333/2025- Gabinete da Prefeita**  
**Assunto: Justificativa de Ausência em Audiência Pública.**

Lima Duarte, 10 de novembro de 2025.

Excelentíssimo Senhor,  
**FÁBIO PEREIRA VIEIRA,**  
Presidente da Câmara de Vereadores,  
LIMA DUARTE – MG.

Recebido em:	10/11/25
Às:	14 : 53 horas.
Assinatura:	

Excelentíssimo Senhor Presidente da Câmara,  
Nobres Vereadores,

Cumprimentando-os cordialmente, venho por meio deste, em atenção ao Ofício de Convocação para a audiência pública marcada para o dia 10 de novembro de 2025, em cumprimento ao Art. 165 da Constituição Federal e ao Art. 104, incisos II e IV, da Lei Orgânica Municipal, comunicar e justificar a ausência da Sra. Maria Cristina Mautone Alves Vargas, Secretária Municipal de Educação.

A Secretária não poderá comparecer à audiência, pois o Município recebeu um convite do Ministério Público do Estado de Minas Gerais, por intermédio do Centro de Apoio Operacional às Promotorias de Justiça de Defesa dos Direitos da Criança e do Adolescente (CAODCA), para participar do Seminário de Lançamento do Projeto “MaPI – Minas pela Primeira Infância”. Este evento ocorrerá no mesmo dia, das 09h às 18h, no Grande Teatro do Palácio das Artes, em Belo Horizonte, e o nosso Município será representado pelas Secretarias Municipais de Educação e Assistência Social.

Sem mais para o momento, e ao inteiro dispor, apresento protestos de elevada estima e distinta consideração.

Atenciosamente,

ELENICE PEREIRA  
DELGADO

SANTELLI:51250349672

**ELENICE PEREIRA DELGADO SANTELLI**

**Prefeita Municipal**

Assinado de forma digital por

ELENICE PEREIRA DELGADO

SANTELLI:51250349672

Dados: 2025.11.10 14:07:44 -03'00'



Circular Conjunta nº 1/2025 - CAODCA/PGJM3

Belo Horizonte, 23 de outubro de 2025

Assunto: Processo SEI nº 18.16.6044.0052888/2025-72 – Projeto MaPI – Minas pela Primeira Infância

Excelentíssimo(a) Senhor(a) Prefeito(a),

O Ministério Público do Estado de Minas Gerais, por meio do Centro de Apoio Operacional às promotorias de justiça de Defesa dos Direitos da Criança e do Adolescente (CAODCA), tem a honra de convidar Vossa Excelência e sua equipe de secretários e servidores municipais para participarem do Seminário de Lançamento do Projeto “MaPI – Minas pela Primeira Infância”, que será realizado no dia 10 de novembro de 2025, das 9h às 18h, no Grande Teatro do Palácio das Artes, em Belo Horizonte.

O Projeto MaPI – Minas pela Primeira Infância é iniciativa do Ministério Público de Minas Gerais, com o apoio da Rede Primeira Infância Minas Gerais e da Fundação Van Leer e parceira do Governo do Estado, Tribunal de Contas e Tribunal de Justiça do Estado de Minas Gerais, bem como da Unicef, da Associação Mineira de Municípios e da Urban95. O projeto tem por objetivo fomentar e apoiar os municípios mineiros na elaboração dos seus Planos Municipais pela Primeira Infância, documento exigido por lei e que será objeto de fiscalização pelos órgãos públicos no ano de 2026.

Além de oferecer suporte técnico e reuniões para uma elaboração qualificada, o projeto também reconhecerá os municípios que obtiverem bons resultados nessa caminhada, concedendo um selo do Ministério Público de Minas Gerais.

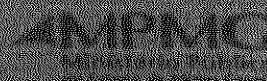
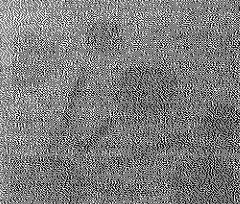

19/10/25



# Seminário de Lançamento Projeto MaPI - Minas pela Primeira Infância

15/11/2025 - 18h - 19h

Evento gratuito do Projeto MaPI  
Av. Antônio Carlos, 1517 - Centro - Belo Horizonte, MG

**Secretários(as) Municipais**  
**R\$ 0,00**

Comprado dia 29 out. 2025 - 13h34

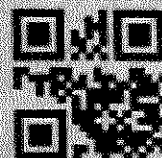

**UEFN93ZVCA**

**Participante**

**Maria Cristina Mautone Alves Vargas Vargas**



Baixe o app da Sympla e tenha seus ingressos sempre com você, mesmo sem internet!



Mensagem da organização do evento

Estamos muito satisfeitos em contar com sua presença no Seminário de Lançamento do Projeto "MaPI - Minas pela Primeira Infância".

Lembramos que este ingresso é pessoal e intransferível e deverá ser apresentado no momento do credenciamento, preferencialmente em formato impresso.



**MaPI**

MINAS  
pela PRIMEIRA  
INFÂNCIA

**Sympla**

[www.sympla.com.br](http://www.sympla.com.br)

Conectando você a experiências únicas!