



**SANTA CASA DE MISERICÓRDIA DE LIMA DUARTE/MG**  
**AUDIÊNCIA PÚBLICA 19/06/2024**

**Prestação de Contas à Câmara Municipal de  
Lima Duarte - 19/06/2024**

**Requisição Administrativa  
Intervenção Municipal**

**Equipe de Intervenção Municipal:**

**Clodoveu Domingos Riolino - Interventor**

**Kalyan Oliveira - Membro**

**Gláucia Braga - Membro**

**Betânia Neves - Membro**

**João Marcos - Membro**

**Vinicius Sales - Membro**

**Duarte Cesar - Membro**

1ª) Prestar contas de todas as atividades exercidas neste primeiro período de seis meses de requisição administrativa.

- Contratação de mais dois médicos, atuando 3 médicos de 07:00 as 19:00 horas. Sendo que dois atuam na urgência e emergência(Atendimento de Porta) e um na ala internação;
- Retomada dos exames de Raio X e Ultrassom “ Eletivos ”;
- Negociação com os fornecedores que estavam em atraso, representando uma dívida de aproximadamente 280 mil reais.
- Cirurgias Eletivas Retomadas;
- Contratação de empresa especializada em Auditoria Externa, conforme previsto em decreto, tempo de referência: Outubro de 2022 a Outubro de 2023, Empresa: PJ Gestão e Contabilidade LTDA, CNPJ: 35.098.764/0001-46;
- Usina de Energia Foto voltaica Construída. inicio das obras em Dezembro de 2023 e conclusão Abril de 2024. Contemplada pelo processo n° 0002324-19.2012.5.03.006 da sexta vara do trabalho de Belo Horizonte- MG;

1ª) Prestar contas de todas as atividades exercidas neste primeiro período de seis meses de requisição administrativa.

- Mudança na forma de Contratação de Cirurgiões e Especialistas, para que os mesmos passem a receber por procedimento e não por valor fixo.
- Aprovação do projeto de AVCB junto com o corpo de bombeiro de Minas Gerais.
- Quitação de todos os fornecedores em atraso até o mês de Março de 2024.
- Contratação de Sistema de Gestão Hospitalar ERP PIXEON SMART HIS (fase de Implantação), tendo em vista que o sistema atual não atendia as necessidades do hospital;

2º) Apresentar quais serviços estão sendo prestados à Prefeitura de Lima Duarte, com a precificação detalhada de cada execução.

Atendimento urgência e emergência:

Atendimento Ortopedia:

Atendimento Cirurgia Geral:

Atendimento Especialidade em Joelho:

Atendimento Urologia:

Internações Urgência:

Cirurgia Geral:

Cirurgia Ginecológica:

Cirurgia Traumatológica:

Radiografias:

Exames de Ultrassonografia:

3º) Esclarecer e apresentar o novo contrato de prestação de serviços efetivado junto com o Município de Lima Duarte.

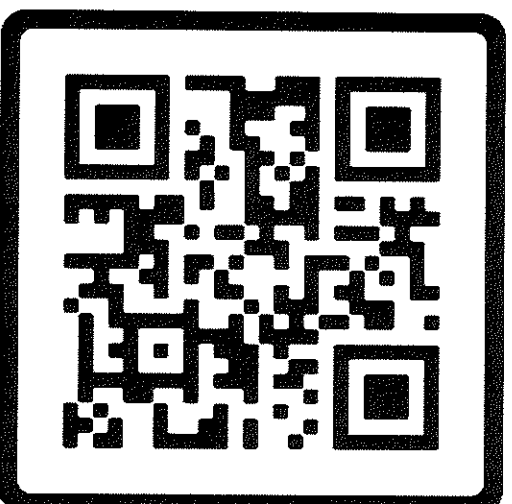

A prestação de serviços do Hospital Santa Casa de Misericórdia de Lima Duarte, conforme o Processo Licitatório 41/2023 e Inexigibilidade 14/2023, envolve a contratação de serviços de saúde específicos por parte do município de Lima Duarte. A modalidade de inexigibilidade de licitação é usada quando há inviabilidade de competição, ou seja, quando apenas uma entidade pode prestar os serviços de forma adequada. Detalhes do Processo Licitatório 41/2023 e Inexigibilidade 14/2023.

Objeto do Contrato: A contratação tem por objeto a prestação de serviços de saúde pelo Hospital Santa Casa de Misericórdia, que pode incluir atendimentos médicos, hospitalares, exames, e outros procedimentos de saúde para atender a demanda da população do município.

4º) Especificar os serviços prestados a população e os custos para a entidade desses serviços antes e após a requisição administrativa.

Atendimento urgência e emergência:

Atendimento Ortopedia:

Atendimento Cirurgia Geral:

Atendimento Especialidade em Joelho:

Atendimento Urologia:

Internações Urgência:

Cirurgia Geral:

Cirurgia Ginecológica:

Cirurgia Traumatológica:

Radiografias:

Exames de Ultrassonografia:

5ª) Especificar todas as receitas recebidas pela Santa Casa, além das enviadas pelo Município de Lima Duarte por meio de subvenção social e/ou contribuição social e contrato.

<b>Repasses outros municípios</b>		
<b>Municípios</b>	<b>Nov / 23</b>	<b>Dez / 23</b>
Olaria		R\$ 9.535,33
Pedro Teixeira	R\$ 5.000,00	R\$ 5.000,00
<b>Total</b>	<b>R\$ 5.000,00</b>	<b>R\$ 14.535,33</b>

6º) Informar se os contratos existentes com o Município englobam atendimentos em quais especialidades médicas, qual é a quantidade de consulta por mês/especialidade e quais valores são pagos.

QUADRO RESUMO METAS QUANTITATIVAS MENSUAIS		Proced. (Qtd.)	VALOR total (R\$)
TOTAL AMBULATORIAL - MÉDIA COMPLEXIDADE			
02 - PROCED. COM FINALIDADE DIAGNÓSTICA		2.385	R\$ 10.643,17
01	Coleta de material	5	R\$ 160,89
02	Diagnóstico em laboratório clínico	2.040	R\$ 6.607,72
04	Diagnóstico por radiologia	278	R\$ 2.263,91
05	Diagnóstico por ultra-sonografia	57	R\$ 1.560,71
11	Métodos diagnósticos em especialidades	6	R\$ 50,53
03 - PROCEDIMENTOS CLÍNICOS		1.442	R\$ 10.897,95
01	Consultas/Atendimentos/Acompanhamentos	1.142	R\$ 9.115,24
02	Fisioterapia	289	R\$ 1.415,94
03	Tratamentos clínicos (Outras especialidades)	10	R\$ 356,12
09	Terapias especializadas	1	R\$ 11,25
04 - PROCEDIMENTOS CIRÚRGICOS AMBULATORIAIS		18	R\$ 401,56
01	Peq. cirurgias de pele, tec. subcutâneo e mucosa	13	R\$ 226,88
04	Cirurgia das vias aéreas superiores, da face, da cabeça e do pescoço	1	R\$ 6,11
07	Cirurgia Ap. digestivo, órgão anexos e parede abdôm.	0,3	R\$ 3,34
08	Cirurgia do sistema osteomuscular	3	R\$ 101,76

### Resumo de METAS:

- 58 - Cirurgias Eletivas, Urgência e Emergência;
- 71 - Internações Eletivas, Urgência e Emergência;
- 1.620 - Atendimentos hospitalares: Urgência e Emergência;
- 278 - Radiologia (Raio-X)
- 57 - Diagnósticos de Ultrassonografia
- 2.040 - Exames Laboratoriais

7ª) Esclarecer quantas cirurgias são feitas aos municípios de Lima Duarte e da microrregião e quais valores recebidos pela Santa Casa em cada cirurgia (extratificar). Informar qual o valor que o SUS repassa por cada cirurgia realizada.

Município	Cirurgia Geral
Liberdade	01
Olaria	01
Santa Rita do Ibitipoca	01
Lima Duarte	43
Total	46

Procedimento	Tabela SUS - SIGTAP
Colecistectomia	R\$ 996,34
Hernioplastia Epigástrica	R\$ 801,73
Hernioplastia Incisional	R\$ 539,92
Hernioplastia Inguinal (bilateral)	R\$ 610,06
Hernioplastia Inguinal (unilateral)	R\$ 637,97
Hernioplastia Umbilical	R\$ 434,99
Postectomia	R\$ 219,12

7ª) Esclarecer quantas cirurgias são feitas aos municípios de Lima Duarte e da microrregião e quais valores recebidos pela Santa Casa em cada cirurgia (extratificar). Informar qual o valor que o SUS repassa por cada cirurgia realizada.

Município	Cirurgia Ginecológica
Pedro Teixeira	02
Lima Duarte	15
Total	17

Procedimento	Tabela SUS - SIGTAP
Curetagem uterina	R\$ 167,42
Esvaziamento do Útero Pós Aborto	R\$ 142,84
Excisão Tipo 3 Colo Uterino	R\$ 443,66
Laqueadura Tubária	R\$ 485,48
Ooforectomia	R\$ 509,86

7ª) Esclarecer quantas cirurgias são feitas aos municípios de Lima Duarte e da microrregião e quais valores recebidos pela Santa Casa em cada cirurgia (extratificar). Informar qual o valor que o SUS repassa por cada cirurgia realizada.

Município	Cirurgia Traumatológica
Andrelândia	02
Bocaina de Minas	02
Bom Jardim de Minas	01
Olaria	09
Pedro Teixeira	03
Sta. Bárbara do M. Verde	03
São Vicente de Minas	01
Lima Duarte	85
<b>Total</b>	<b>106</b>

Procedimento	Tabela SUS - SIGTAP
Fratura de Clavícula	R\$ 378,70
Fratura de Costela	R\$ 538,26
Fratura do Cotovelo	R\$ 152,37
Fratura de Escápula	R\$ 301,40
Fratura de Fíbula	R\$ 108,25
Fratura de Rádio	R\$ 265,29
Fratura de Tíbia	R\$ 588,22
Fratura de Úlna	R\$ 201,02
Fratura de Úmero	R\$ 364,95
Fratura do Dedo da Mão	R\$ 555,83
Fratura do Dedo do Pé	R\$ 555,83
Fratura do Pé	R\$ 268,41
Retirada de Fio ou Pino	R\$ 151,66
Retirada de Fixador Externo	R\$ 151,67
Retirada de Placa ou Parafuso	R\$ 225,16

8ª) Informar quais valores são recebidos pelos atendimentos médicos particulares na Santa Casa.

<b>Período</b>	<b>Médico Ortopedista</b>	<b>Médico Urologista</b>	<b>Total</b>
Novembro 2023	R\$ 4.200,00	R\$ -	R\$ 4.200,00
Dezembro 2023	R\$ 3.500,00	R\$ 1.045,00	R\$ 4.545,00
Janeiro 2024	R\$ 3.430,00	R\$ -	R\$ 3.430,00
Fevereiro 2024	R\$ 4.410,00	R\$ 760,00	R\$ 5.170,00
Março 2024	R\$ 2.520,00	R\$ 380,00	R\$ 2.900,00
Abril 2024	R\$ 5.040,00	R\$ 380,00	R\$ 5.420,00
<b>Total</b>	<b>R\$ 23.100,00</b>	<b>R\$ 2.565,00</b>	<b>R\$ 25.665,00</b>

## Repasses dos atendimentos particulares Santa Casa de Lima Duarte

Periodo	Ortopedista	Urologista	Ultrassonografista	Cirurgias Geral	Total Mensal
	Repassse	Repassse	Repassse	Repassse	
Novembro 2023	R\$ 1.200,00	R\$ -	R\$ 180,00	R\$ 7.200,00	R\$ 8.580,00
Dezembro 2023	R\$ 1.000,00	R\$ 275,00	R\$ 300,00	R\$ 2.980,00	R\$ 4.555,00
Janeiro 2024	R\$ 980,00	R\$ -	R\$ 320,00	R\$ 1.600,00	R\$ 2.900,00
Fevereiro 2024	R\$ 1.260,00	R\$ 200,00	R\$ 510,00	R\$ 5.000,00	R\$ 6.970,00
Março 2024	R\$ 720,00	R\$ 100,00	R\$ 510,00	R\$ 3.940,00	R\$ 5.270,00
Abril 2024	R\$ 1.440,00	R\$ 100,00	R\$ 330,00	R\$ 2.290,00	R\$ 4.160,00
<b>Total</b>	<b>R\$ 6.600,00</b>	<b>R\$ 675,00</b>	<b>R\$ 2.150,00</b>	<b>R\$ 23.010,00</b>	<b>R\$ 32.435,00</b>

9ª) Informar quais custos com Raio-X assumidos pelos convênios/SUS e quantos são realizados de forma particular?

<b>Radiografia (Quantidade Realizada)</b>	
Convênio	<b>Total</b>
Particular	<b>518</b>
Plasc	<b>27</b>
SUS	<b>4.635</b>
<b>Custo Raio-X (Abril/24)</b>	<b>R\$ 29,50</b>

10º) Informar qual o custo recebido pela instituição por internação por dia?

## 6 Meses de Análises

### Custeio pago pelo M.S - Tabela SUS (AIH)

- Internação Hospitalar = R\$ 33.841,14 - Mensal
- Média de Internação mensal = 86,83
- Valor médio por internação: R\$ 389,74
- Valor médio por dia: R\$ 97,43

### Custeio reequilibrado pelo Município Custo Real x Contrato (NOV/23)

- Qtd de internações = Custo Real x Média de Internações do ano de 2022 x Mês
- 71 Internações X R\$ 2.829,55 (custo por internação) = R\$ 200.898,05

### Porque o contrato foi reequilibrado?

O reequilíbrio do contrato com o Hospital Santa Casa de Misericórdia de Lima Duarte foi realizado devido a um levantamento detalhado dos custos reais do hospital. Esse levantamento considerou as dívidas existentes e os atrasos de pagamento, o que evidenciou a necessidade de ajustes financeiros para garantir a viabilidade e continuidade dos serviços prestados, o que havia sido solicitado pela antiga administração, desde o ano de 2021.

Com base no estudo de realizado pela equipe de intervenção, os custos foram separados em três esferas distintas:

## 10º) Informar qual o custo recebido pela instituição por internação por dia?

- Internações: Refere-se aos custos associados à permanência dos pacientes no hospital, incluindo hospedagem, alimentação, cuidados médicos, medicamentos e outros recursos necessários durante a internação.
- Cirurgias: Engloba os custos específicos das operações cirúrgicas, tais como honorários médicos, uso de salas de cirurgia, materiais cirúrgicos, equipamentos, medicamentos utilizados durante os procedimentos e cuidados pós-operatórios imediatos.
- Atendimentos Ambulatoriais e Porta: Inclui os custos relacionados aos atendimentos realizados no ambulatório e no setor de urgência/emergência (porta de entrada), abrangendo consultas, exames, tratamentos ambulatoriais, medicamentos e outros serviços prestados de forma não hospitalar.

O objetivo do reequilíbrio é assegurar que o hospital possa continuar oferecendo serviços de qualidade à população, ajustando os valores contratuais de acordo com os custos reais de operação. Esse ajuste é essencial para manter a sustentabilidade financeira do hospital e garantir que ele possa honrar suas obrigações e continuar atendendo os pacientes de forma eficiente e segura.

11º) Informar quantas visitas médicas diárias são feitas nos leitos das enfermarias e internações?

As visitas médicas aos pacientes internados, devem ocorrer diariamente pelo médico assistencialista, para que o mesmo avalie seu quadro clínico, linha de tratamento e atualize sua prescrição médica. Havendo qualquer intercorrência durante o período em que não estiver ocorrendo a visita, o médico plantonista deverá prestar o atendimento imediato.

12ª) Informar quantos atendimentos emergenciais a Santa Casa realizou no período de requisição administrativa.

15.196 atendimentos de urgência de emergência

Média de 2.533 atendimentos mensais.

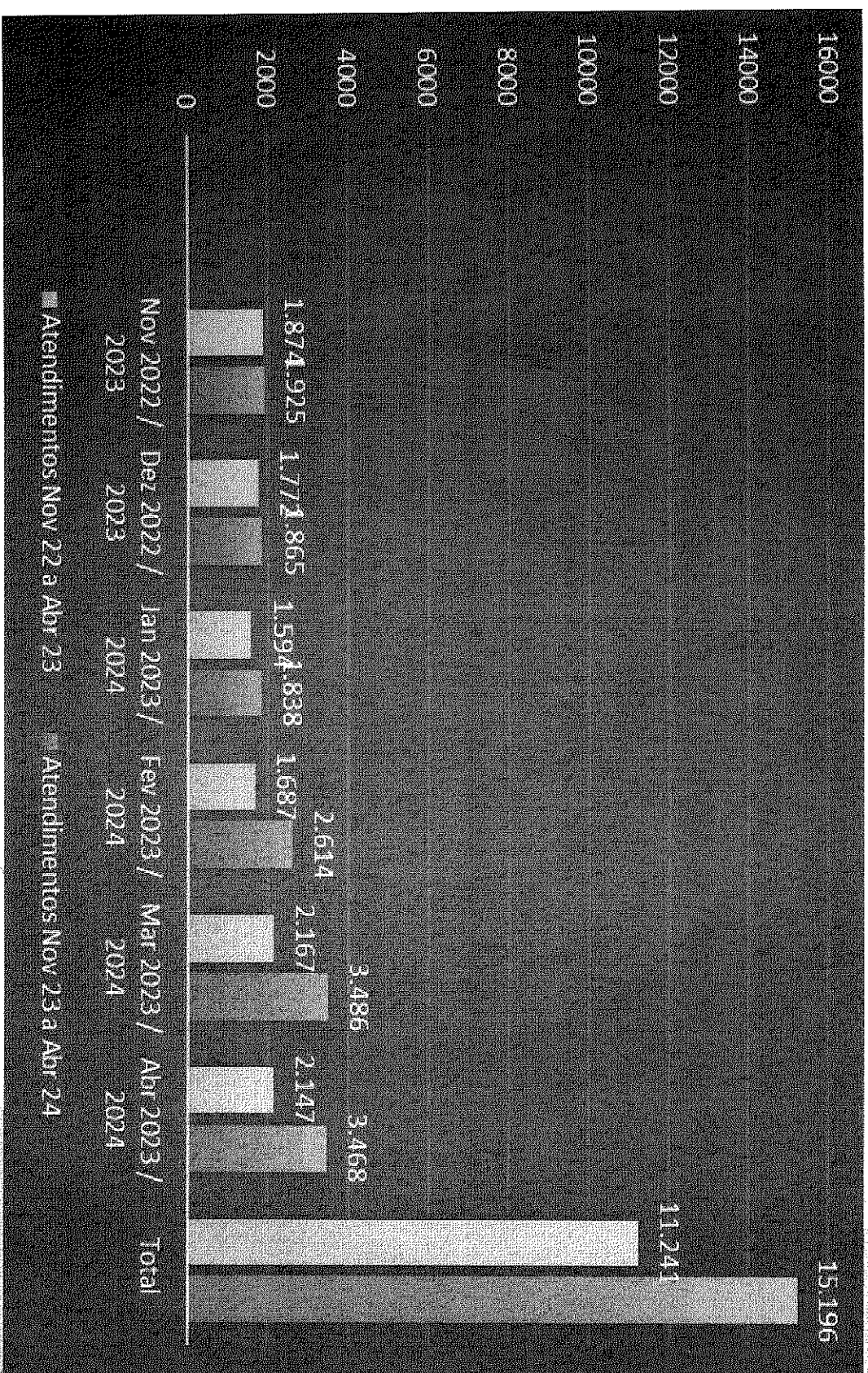

12ª) Informar quantos atendimentos emergenciais a Santa Casa realizou no período de requisição administrativa.

15.196 atendimentos de urgência e emergência  
Média de 2.533 atendimentos mensais.

Período	Atendimentos
Plantão Diurno 07:00 às 18:59	11.695
Plantão Noturno 19:00 às 06:59	3.501
<b>Total</b>	<b>15.196</b>

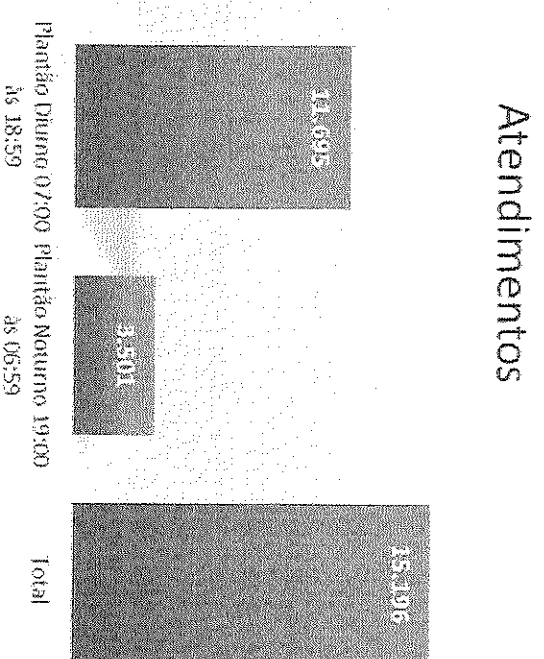

13ª) Informar quantos atendimentos a Santa Casa realizou que poderiam ser absorvidos nos PSF da Prefeitura?

Procedimentos	Número de Atendimentos triados	Vermelho / Laranja / Amarelo	Verde / Azul
Atendimento Ambulatorial	15.113	2.618	12.495

EMERGÊNCIA	IMEDIATO
MUITO URGENTE	ATÉ 10 MINUTOS
URGENTE	ATÉ 1 HORA
POUCO URGENTE	ATÉ 2 HORAS
NÃO URGENTE	ATÉ 4 HORAS

O Protocolo de Manchester utiliza uma classificação em cores que serve para ressaltar o nível de risco de cada quadro clínico.

14ª) Informar o que representa o valor arrecadado com as doações/carnês em relação a receita total da Santa Casa?

Doações Gerais (Carnê, CEMIG, DEMAE, Transferência Eletrônica)	
nov/23	R\$ 5.369,40
dez/23	R\$ 7.988,25
jan/24	R\$ 4.808,25
fev/24	R\$ 3.991,58
mar/24	R\$ 5.601,08
abr/24	R\$ 3.172,95
<b>Total</b>	<b>R\$ 30.931,51</b>

Período	Receita Recebida	Doações	Porcentagem
nov/23	R\$ 623.814,62	R\$ 5.369,40	0,86%
dez/23	R\$ 1.212.362,97	R\$ 7.988,25	0,66%
jan/24	R\$ 564.338,75	R\$ 4.808,25	0,85%
fev/24	R\$ 571.088,64	R\$ 3.991,58	0,70%
mar/24	R\$ 571.088,64	R\$ 5.601,08	0,98%
abr/24	R\$ 988.104,12	R\$ 3.172,95	0,32%
<b>Total</b>	<b>R\$ 4.530.797,74</b>	<b>R\$ 30.931,51</b>	<b>0,67%</b>

## Representação da Receita Doação x Receita Total

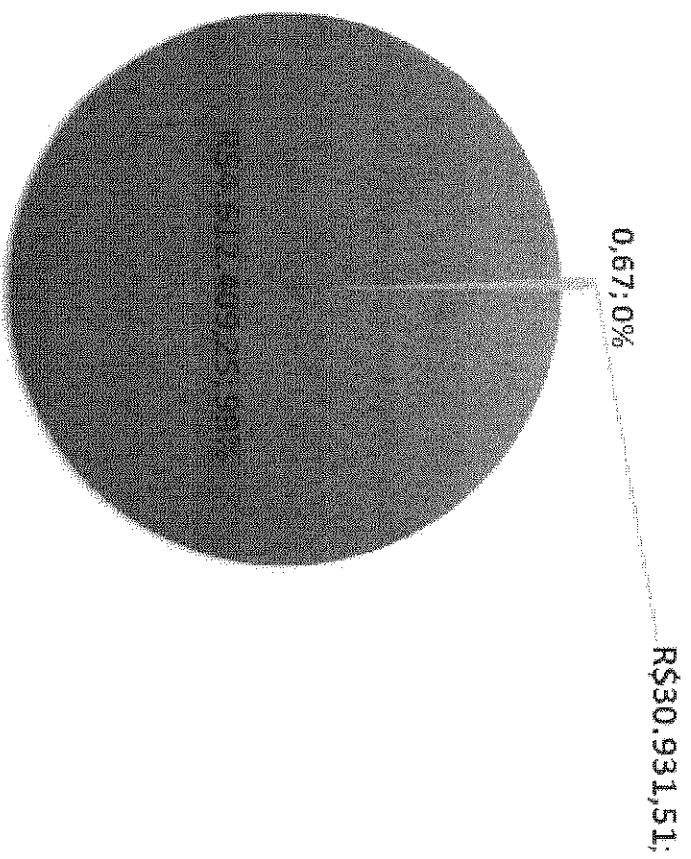

- Receita Total
- Receita Doação
- %

15ª) Informar se os municípios vizinhos contribuíram com subvenções/pagamentos de contratos e em quais valores (no primeiro período de requisição administrativa).

Repasses outros municípios		
	Nov / 23	Dez / 23
Olaria		R\$ 9.535,33
Pedro Teixeira	R\$ 5.000,00	R\$ 5.000,00
Total	R\$ 5.000,00	R\$ 14.535,33

16ª) Informar quantas pessoas que não são do Município de Lima Duarte são atendidas pela Santa Casa. Se possível estratificar por cidade no primeiro período de requisição administrativa.

Município	Atendimento	Internação
Andrelândia	08	02
Arantina	03	01
Barbacena	06	
Barra Mansa	05	
Belo Horizonte	05	
Bias Fortes	91	22
Bocaina de Minas	10	03
Bom Jardim de Minas	18	01
Juiz de Fora	261	01
Liberdade	04	01
Olaria	1.044	40
Pedro Teixeira	733	44
Rio de Janeiro	22	
Santa Bárbara do Monte Verde	30	03
Santa Rita de Jacutinga	05	01
São Paulo	06	
São Vicente de Minas	05	01
Outros	131	04
<b>Total</b>	<b>2.387</b>	<b>124</b>

17ª) Informar quais os custos com servidores por área de atuação.

**Custos com servidores por área de atuação - Valor Bruto**

Centro de Custo	nov/23	dez/23	jan/24	fev/24	mar/24	abr/24
Lavanderia	R\$ 2.750,44	R\$ 1.654,00	R\$ 1.672,40	R\$ 1.866,40	R\$ 1.774,40	R\$ 2.651,11
Cozinha	R\$ 10.244,15	R\$ 9.056,04	R\$ 10.989,84	R\$ 10.314,60	R\$ 16.251,25	R\$ 14.856,80
Secretaria	R\$ 11.094,68	R\$ 10.368,78	R\$ 10.861,52	R\$ 11.761,17	R\$ 12.075,31	R\$ 13.720,49
Administração	R\$ 14.721,22	R\$ 39.386,85	R\$ 17.482,48	R\$ 16.316,70	R\$ 16.474,72	R\$ 16.316,70
Farmácia	R\$ 14.406,42	R\$ 14.406,42	R\$ 15.498,42	R\$ 19.350,06	R\$ 19.355,88	R\$ 19.729,38
Fisioterapia	R\$ 1.660,74	R\$ 1.660,74	R\$ 958,34	R\$ -	R\$ 737,12	R\$ 2.896,24
Raio X	R\$ 11.288,00	R\$ 11.288,00	R\$ 15.893,20	R\$ 18.311,11	R\$ 15.476,66	R\$ 15.278,40
Enfermagem	R\$ 92.658,92	R\$ 272.557,45	R\$ 164.575,38	R\$ 164.267,34	R\$ 171.835,17	R\$ 170.367,00
Serviços Gerais	R\$ 16.891,80	R\$ 20.361,19	R\$ 15.790,05	R\$ 18.415,27	R\$ 17.970,58	R\$ 18.885,48
<b>Total</b>	<b>R\$ 175.716,37</b>	<b>R\$ 380.729,47</b>	<b>R\$ 253.721,63</b>	<b>R\$ 260.602,65</b>	<b>R\$ 271.951,09</b>	<b>R\$ 274.701,60</b>

**Observação: A partir de dezembro / 2023, os funcionários da enfermagem passaram a receber o complemento do piso salarial.**

**Possuímos atualmente em nosso quadro de pessoal 76 colaboradores ativos e 9 afastados.**

18ª) Informar quais os custos de medicamentos para atendimentos de internados e casos de observação?

<b>Custos Medicamentos</b>	<b>Valor</b>
Observação	R\$ 5,66
Internação	R\$ 539,58

19ª) Informar quais os custos com alimentação/higienização, ou seja, o que seria o custo de um internado, exceto os medicamentos?

**R\$2727,15**

Média de 6 meses/por paciente internado.

20ª) Informar quais valores realizados em virtudes de plantões, e qual valor recebido por cada Médico.

**Plantão Médico, Médico Assistencialista, Direção Técnica**

Centro de Custo	Nov / 23	Dez / 23	Jan / 24	Fev / 24	Mar / 24	Abr / 24	Média
Plantão Médico	R\$ 87.600,00	R\$ 101.100,00	R\$ 100.800,00	R\$ 99.500,00	R\$ 135.630,00	R\$ 147.980,00	R\$ 112.101,67
Médico Assistencialista	R\$ 24.246,26	R\$ -	R\$ -	R\$ -	R\$ -	R\$ -	R\$ -
Direção Técnica	R\$ 4.500,00	R\$ 4.500,00	R\$ 4.500,00	R\$ 4.500,00	R\$ 4.500,00	R\$ 4.500,00	R\$ 4.500,00
Médico Radiologista	R\$ 2.640,00	R\$ 2.640,00	R\$ 2.640,00	R\$ 2.640,00	R\$ 2.640,00	R\$ 2.640,00	R\$ 2.640,00
<b>Total</b>	<b>R\$ 118.986,26</b>	<b>R\$ 108.240,00</b>	<b>R\$ 107.940,00</b>	<b>R\$ 106.640,00</b>	<b>R\$ 142.770,00</b>	<b>R\$ 155.120,00</b>	<b>R\$ 123.282,71</b>

**Valor por Plantão 12 Horas 17/04/2024:**

- Segunda à Quinta-feira: R\$ 1.100,00
- Sexta-feira: R\$ 1.210,00
- Sábado, Domingo e Feriado: R\$ 1.320,00

**Valor por Plantão 12 Horas a partir de 18/04/2024:**

- Segunda à Sexta-feira: R\$ 1.350,00
- Sábado, Domingo e Feriado: R\$ 1.550,00

21ª) Informar se atualmente há inadimplências da instituição e, em sendo afirmativa resposta, quais valores e sua origem (alguma inadimplência adquirida no período de requisição administrativa? Em sendo afirmativa reposta, especificar).

Não dispomos de inadimplências no momento.

22ª) Apresentar o relatório resumido e detalhado das receitas e despesas do primeiro período de requisição administrativa até a presente data

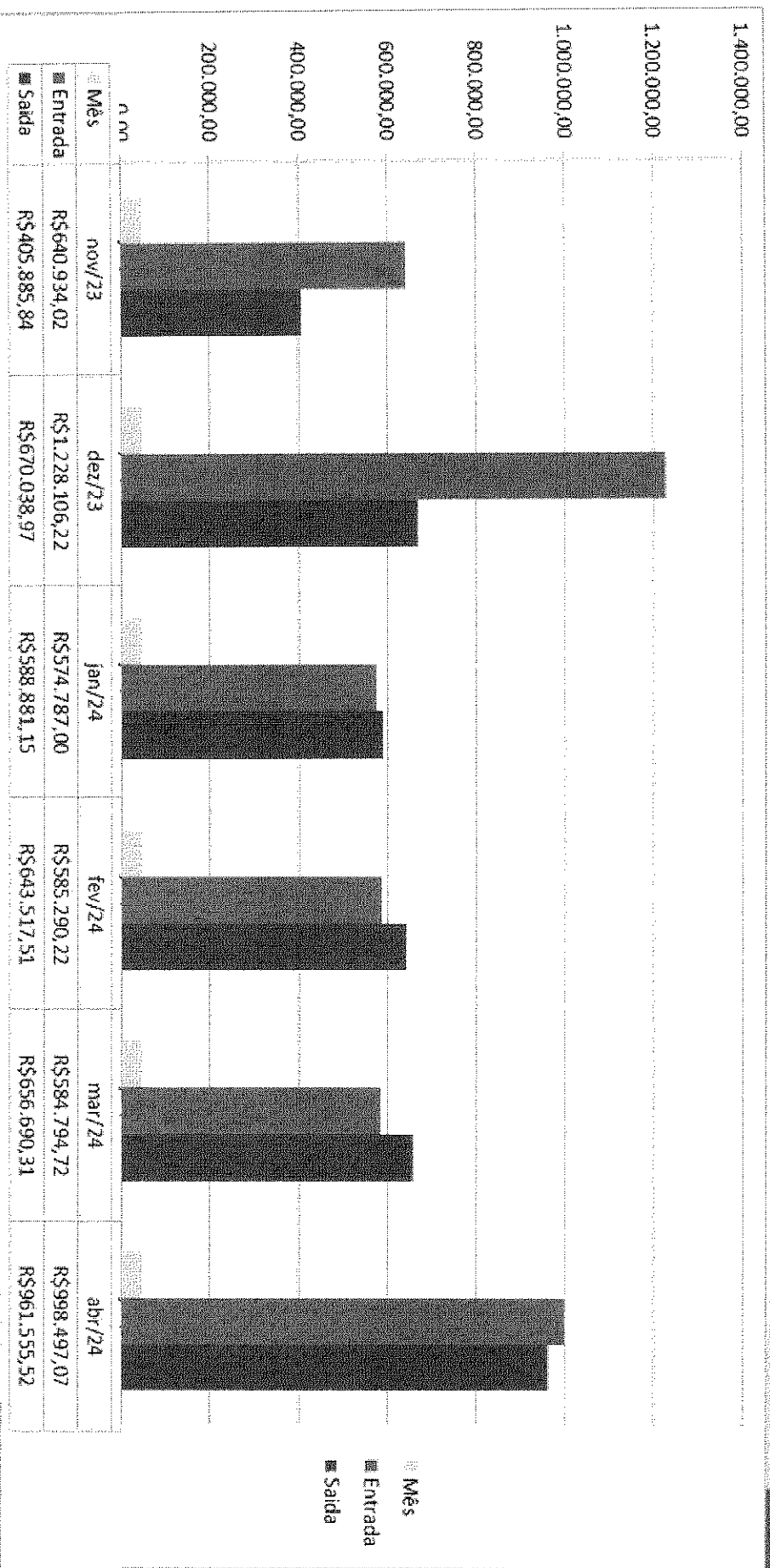

22ª) Apresentar o relatório resumido e detalhado das receitas e despesas do primeiro período de requisição administrativa até a presente data

Dezembro / 2023	
Recelta	Convênio
R\$ 104.292,26	Compra de Serviços - Contrato
R\$ 338.381,89	
R\$ 500.000,00	Emenda Parlamentar
R\$ 43.889,32	Valora Minas
R\$ 9.535,33	Subvenção Olaria
R\$ 35.827,38	Emenda para custeio Usina Foto Voltaico
R\$ 5.000,00	Subvenção Pedro Teixeira
R\$ 175.436,79	Complemento piso da Enfermagem
R\$ 1.212.362,97	

Dezembro / 2023	
Encargos INSS	R\$ 49.016,29
Material de Limpeza	R\$ 3.022,82
Outros	R\$ 31.317,19
Alimentos	R\$ 9.494,08
Luz	R\$ 8.487,49
Internet	R\$ 534,16
Prestação	R\$ 66.480,04
Raio X	R\$ 2.296,53
Papelaria	R\$ 2.154,50
	R\$ 172.803,10

22ª) Apresentar o relatório resumido e detalhado das receitas e despesas do primeiro período de requisição administrativa até a presente data

Janeiro / 2024	
Receita	Convênio
R\$ 442.674,15	Compra de Serviços - Contrato
R\$ 121.664,60	Valora Minas
<b>R\$ 564.338,75</b>	

Janeiro / 2024	
Material de Limpeza	R\$ 570,93
Outros	R\$ 13.275,41
Alimentos	R\$ 5.692,98
Exames	R\$ 49.668,80
Oxigênio	R\$ 56.034,58
Internet	R\$ 267,08
Prestação	R\$ 23.130,41
Raio X	R\$ 1.152,85
	<b>R\$ 149.793,04</b>

22ª) Apresentar o relatório resumido e detalhado das receitas e despesas do primeiro período de requisição administrativa até a presente data

Fevereiro / 2024	
Receita	Convênio
R\$ 128.414,49	Compra de Serviços - Contrato
R\$ 442.674,15	Compra de Serviços - Contrato
<b>R\$ 571.088,64</b>	

Fevereiro / 2024	
Encargos FGTS	R\$ 21.235,82
Material de Limpeza	R\$ 15.911,53
Outros	R\$ 7.791,53
Alimentos	R\$ 5.026,47
Exames	R\$ 37.906,20
Oxigênio	R\$ 81.265,56
Luz	R\$ 4.528,99
Internet	R\$ 367,64
Prestação	R\$ 62.942,56
Raio X	R\$ 934,51
Papelaria	R\$ 200,00
	<b>R\$ 238.110,81</b>

22ª) Apresentar o relatório resumido e detalhado das receitas e despesas do primeiro período de requisição administrativa até a presente data

Março / 2024	
Receita	Convênio
R\$ 128.414,49	Compra de Serviços - Contrato
R\$ 442.674,15	Compra de Serviços - Contrato
<b>R\$ 571.088,64</b>	

Março / 2024	
Encargos INSS	R\$ 41.387,77
Material de Limpeza	R\$ 271,60
Outros	R\$ 7.906,83
Alimentos	R\$ 8.814,29
Exames	R\$ 40.691,60
Oxigênio	R\$ 22.995,12
Luz	R\$ 6.031,51
Internet	R\$ 389,42
Prestação	R\$ 37.406,58
Raio X	R\$ 934,51
Papelaria	R\$ 79,00
	<b>R\$ 166.908,23</b>

22ª) Apresentar o relatório resumido e detalhado das receitas e despesas do primeiro período de requisição administrativa até a presente data

Abril / 2024	
Receita	Convênio
R\$ 442.674,15	Compra de Serviços - Contrato
R\$ 62.199,21	Complemento do Piso salarial da Enfermagem
R\$ 62.199,21	
R\$ 58.479,93	
<b>R\$ 988.104,12</b>	

Abril / 2024	
Encargos FGTS	R\$ 21.175,01
Encargos INSS	R\$ 146.203,26
Material de Limpeza	R\$ 3.552,35
Outros	R\$ 12.772,68
Alimentos	R\$ 8.552,90
Exames	R\$ 17.595,00
Oxigênio	R\$ 32.033,28
Luz	R\$ 6.816,90
Internet	R\$ 386,98
Prestação	R\$ 156.630,14
Raio X	R\$ 934,51
Papelaria	R\$ 5.330,50
<b>R\$</b>	<b>R\$ 411.983,51</b>

22ª) Apresentar o relatório resumido e detalhado das receitas e despesas do primeiro período de requisição administrativa até a presente data

Radiografias	
nov/23	R\$ 3.170,00
dez/23	R\$ 3.200,00
jan/24	R\$ 2.740,00
fev/24	R\$ 3.240,00
mar/24	R\$ 2.835,00
abr/24	R\$ 3.060,00
<b>Total</b>	<b>R\$ 18.245,00</b>

22ª) Apresentar o relatório resumido e detalhado das receitas e despesas do primeiro período de requisição administrativa até a presente data

<b>VALOR TOTAL RECEITA</b>	<b>R\$4.612.409,25</b>
<b>VALOR TOTAL DESPESAS</b>	<b>R\$3.926.569,30</b>
<b>SALDO</b>	<b>R\$685.839,95</b>

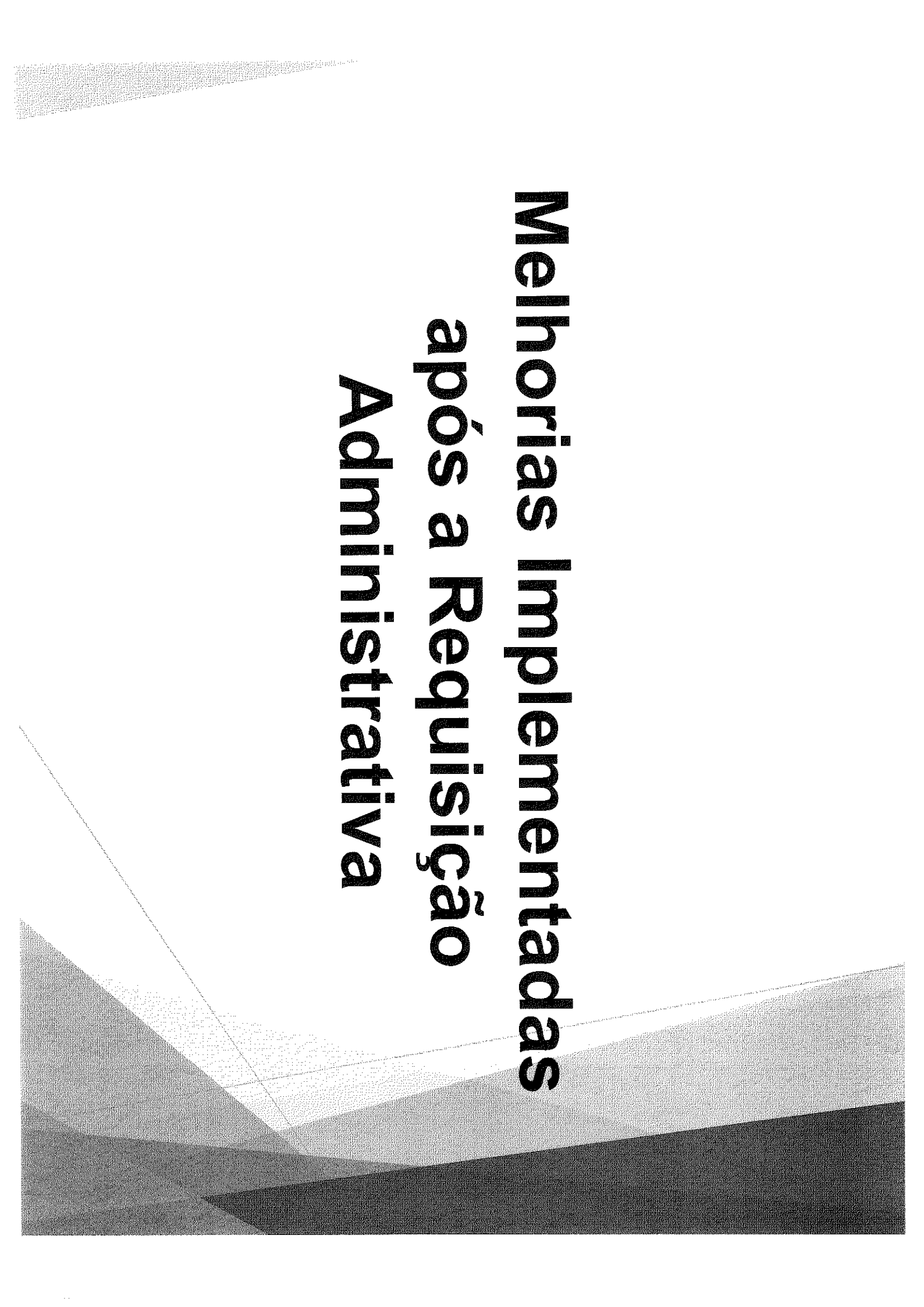

# **Melhorias Implementadas após a Requisição Administrativa**

# ATUALMENTE

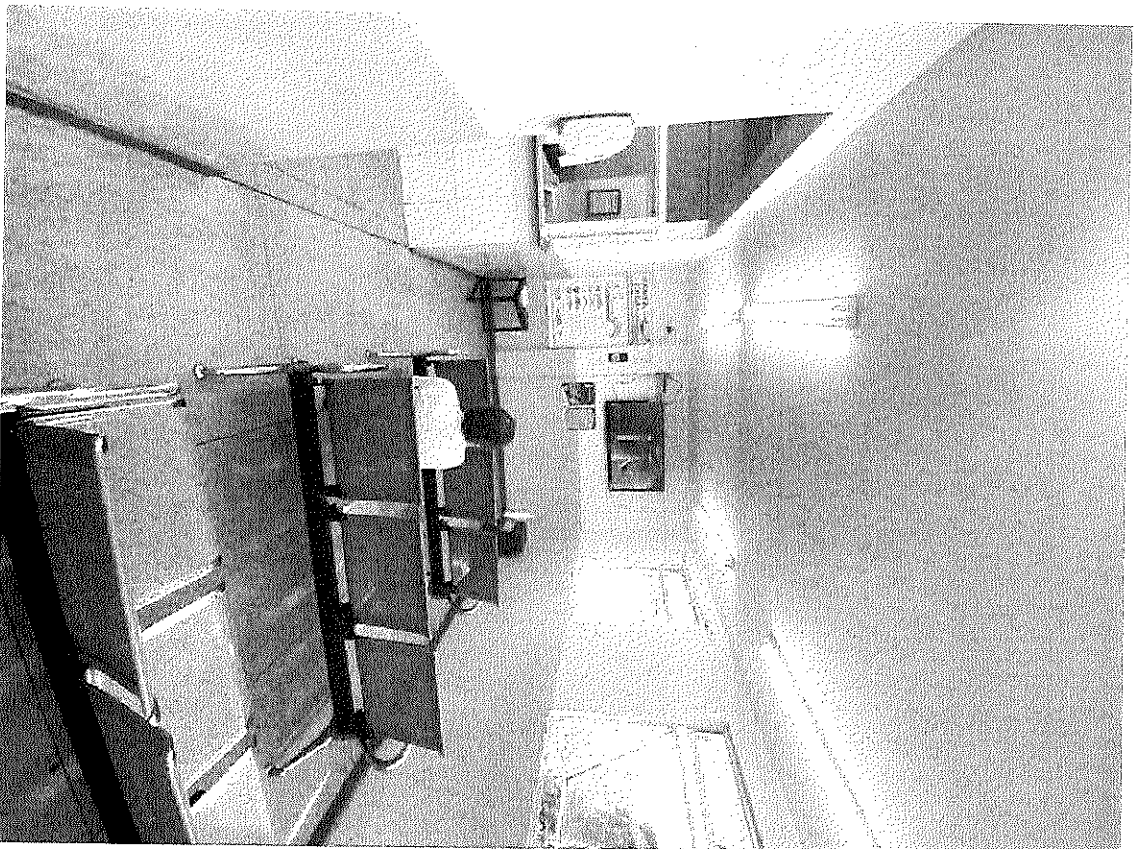

- Wi-Fi liberado
- Televisão

# ANTES



# ANTES

Sala de Urgência e Sala de Isolamento

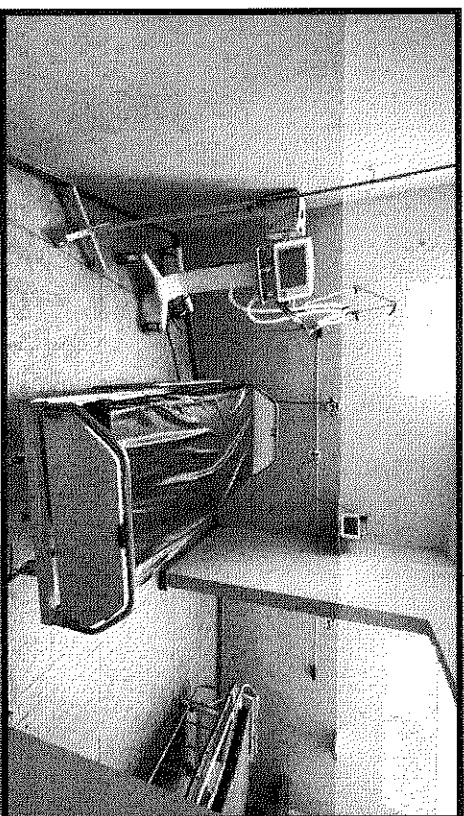
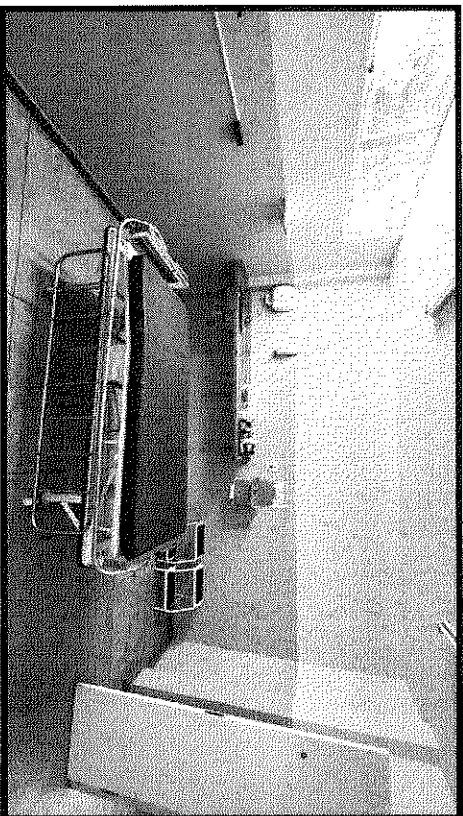
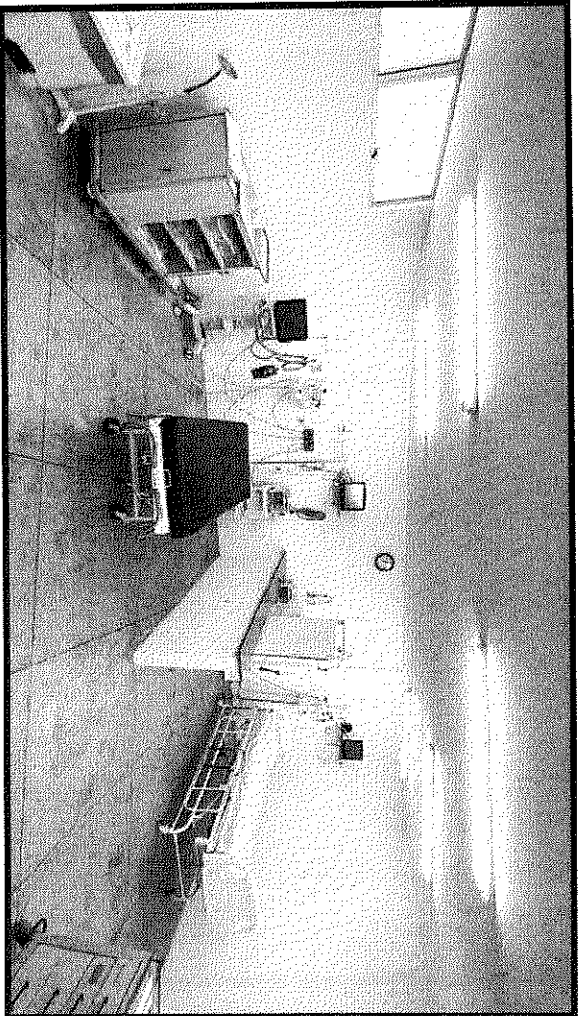

# ATUALMENTE

Sala de Urgência e Sala de Isolamento



• Novas Poltronas



# ATUALMENTE

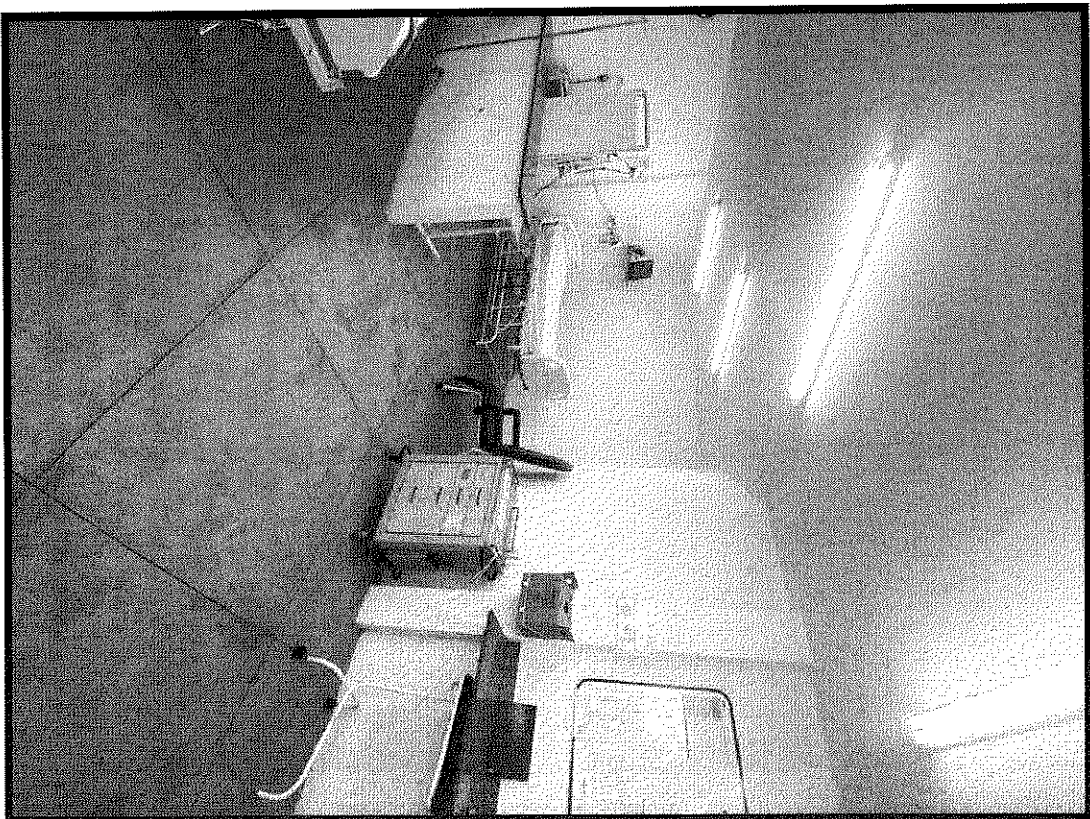

• Novas Poltronas

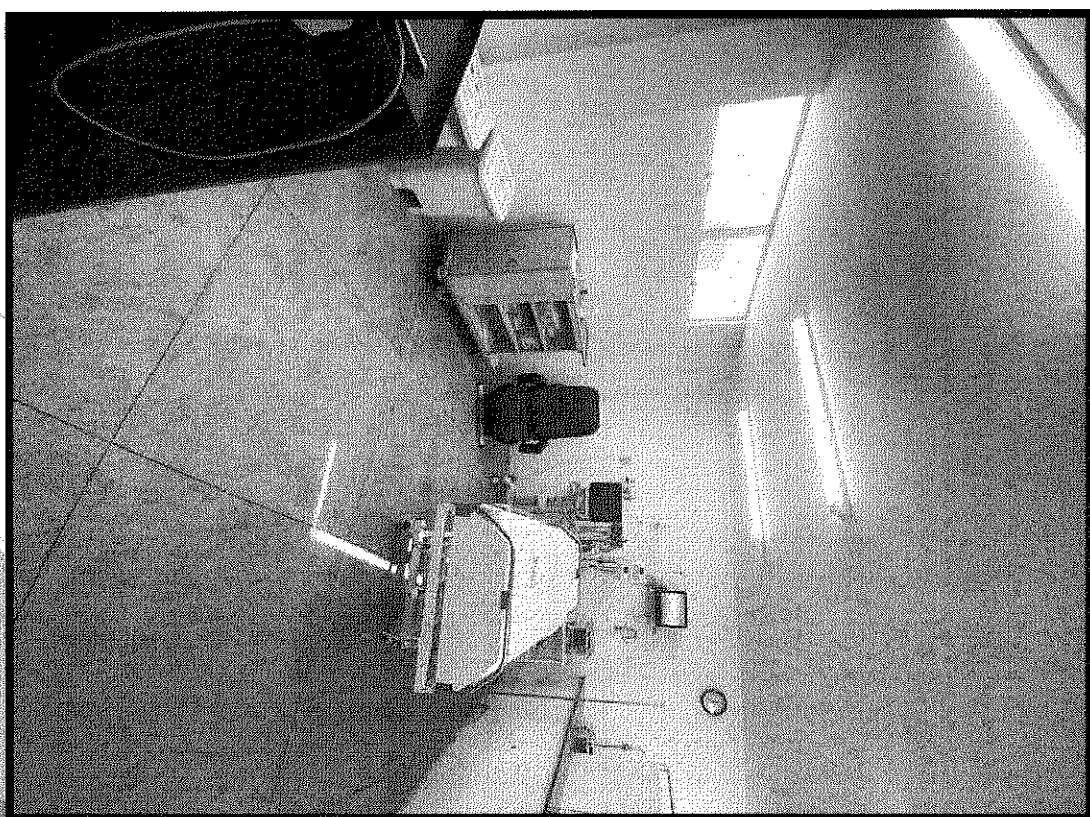

# ATUALMENTE

• Ala da Fisioterapia

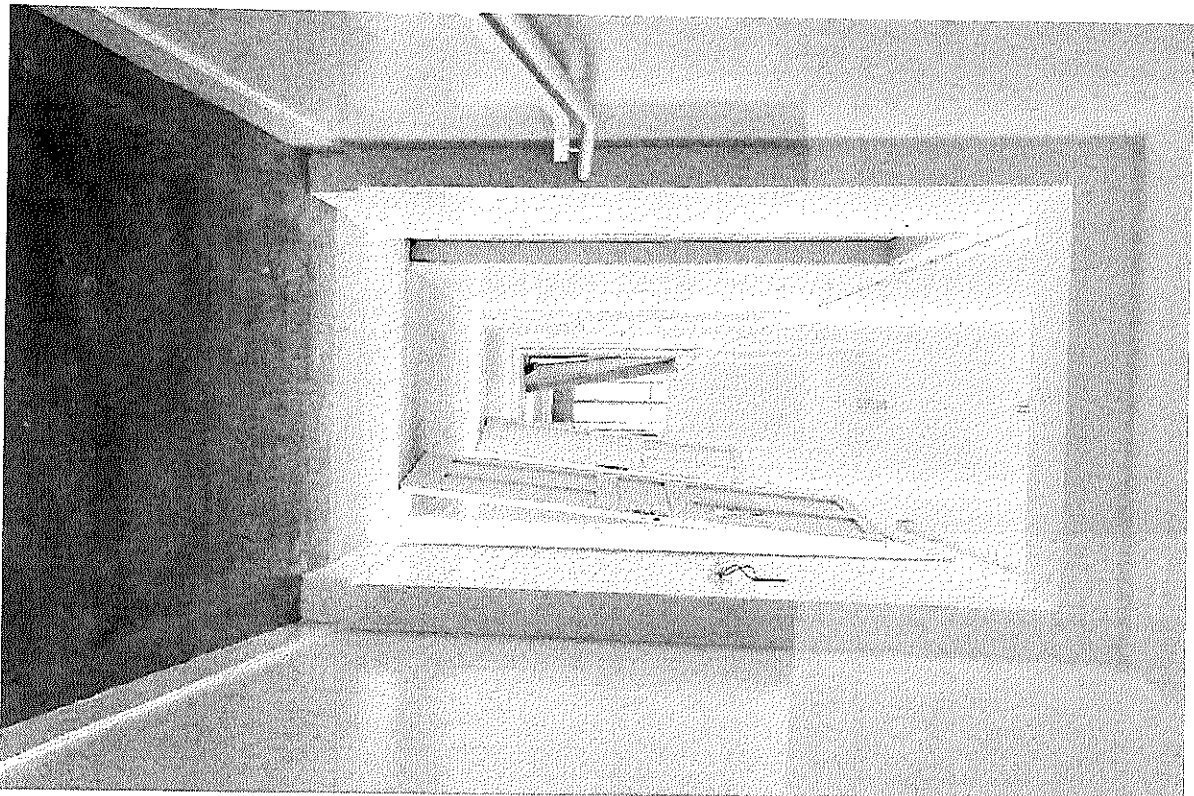

# ANTES

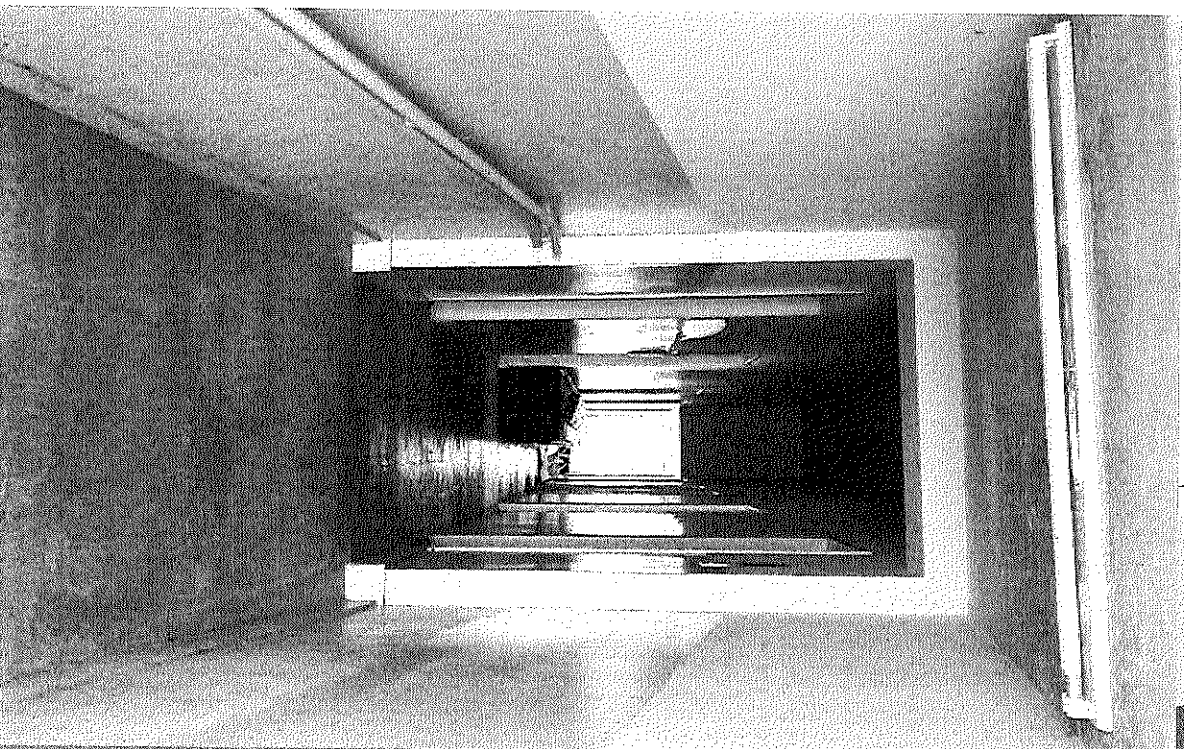

# ANTES

## Antiga Fisioterapia

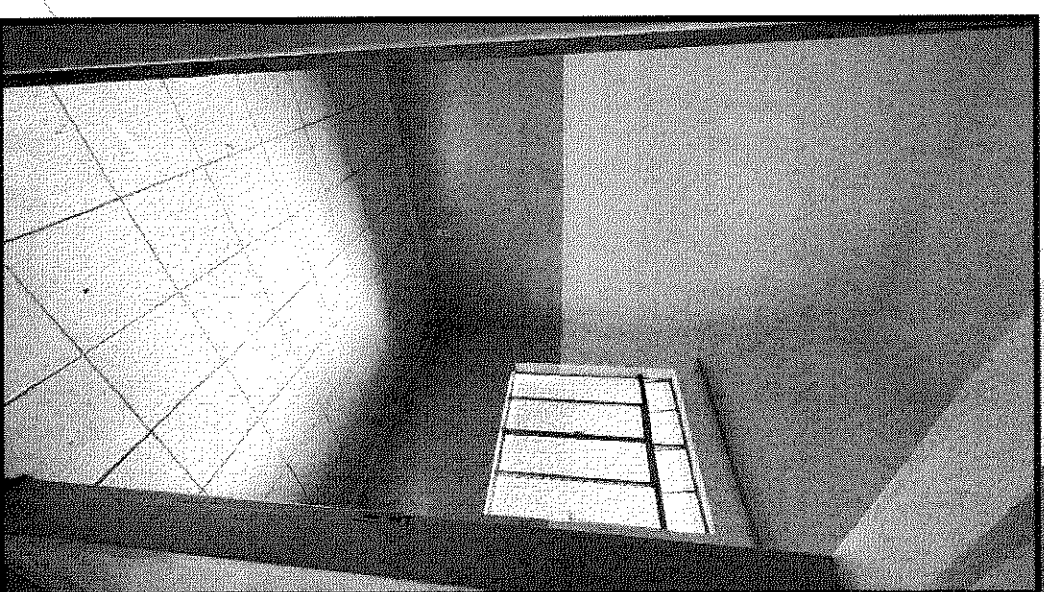
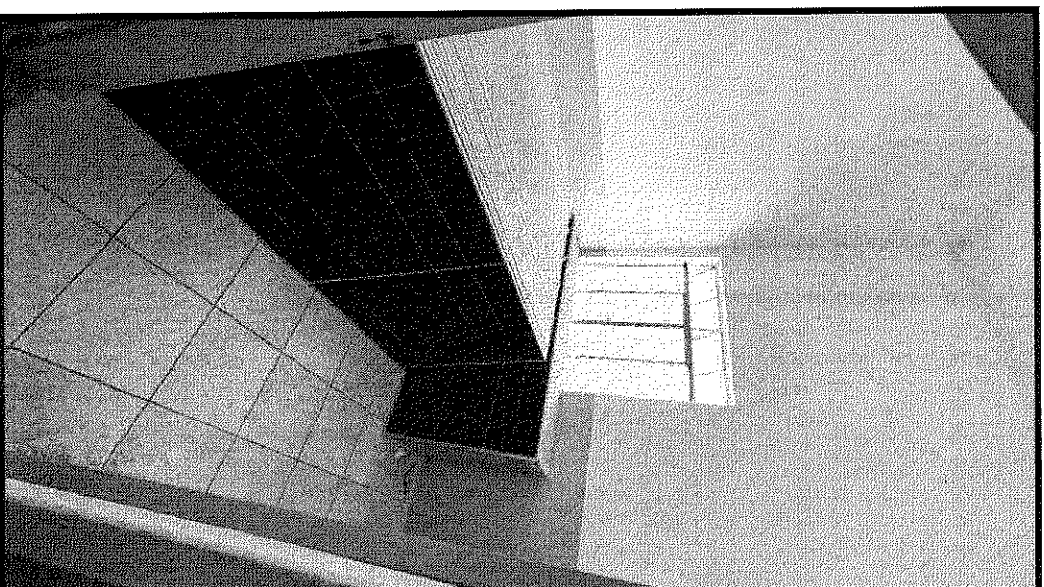
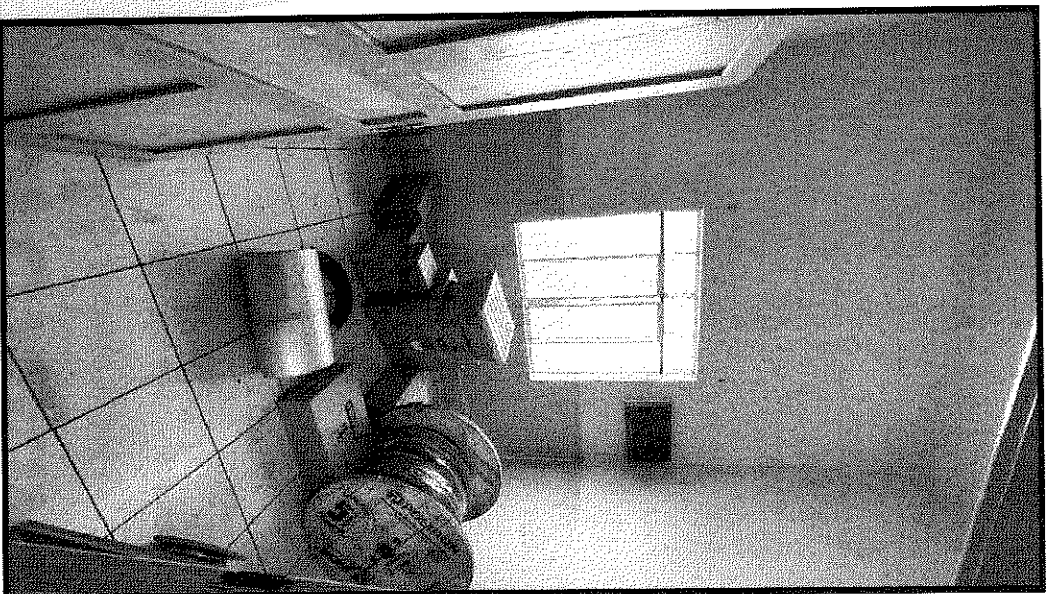

# ANTES

## Antiga Fisioterapia

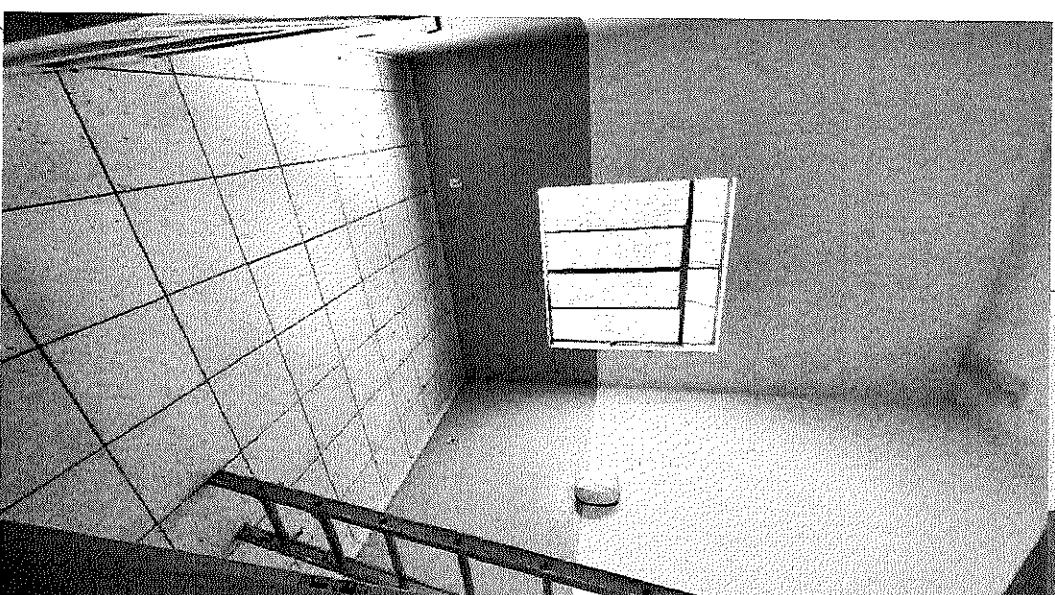
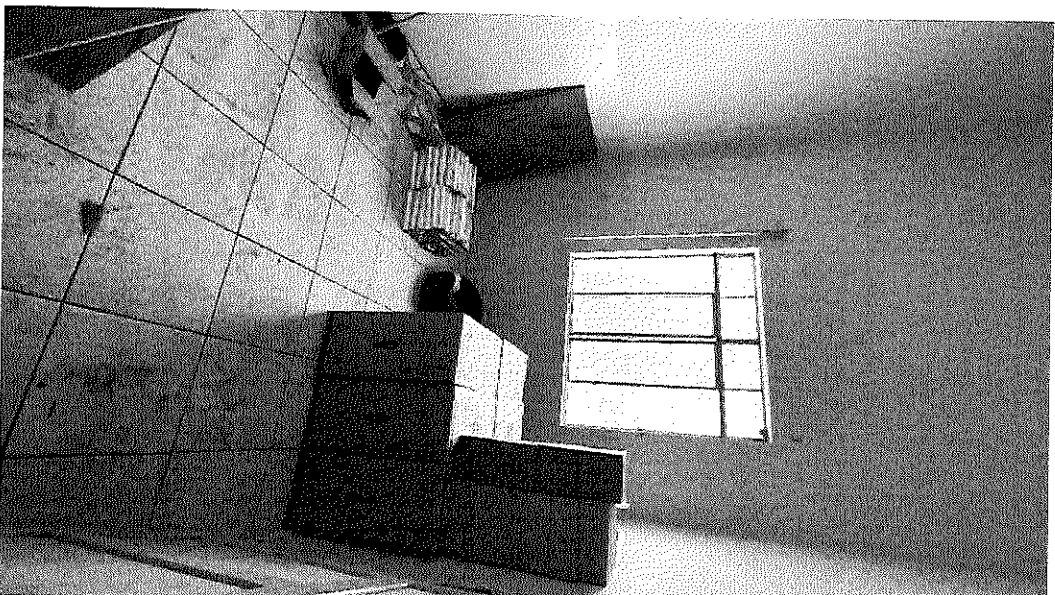
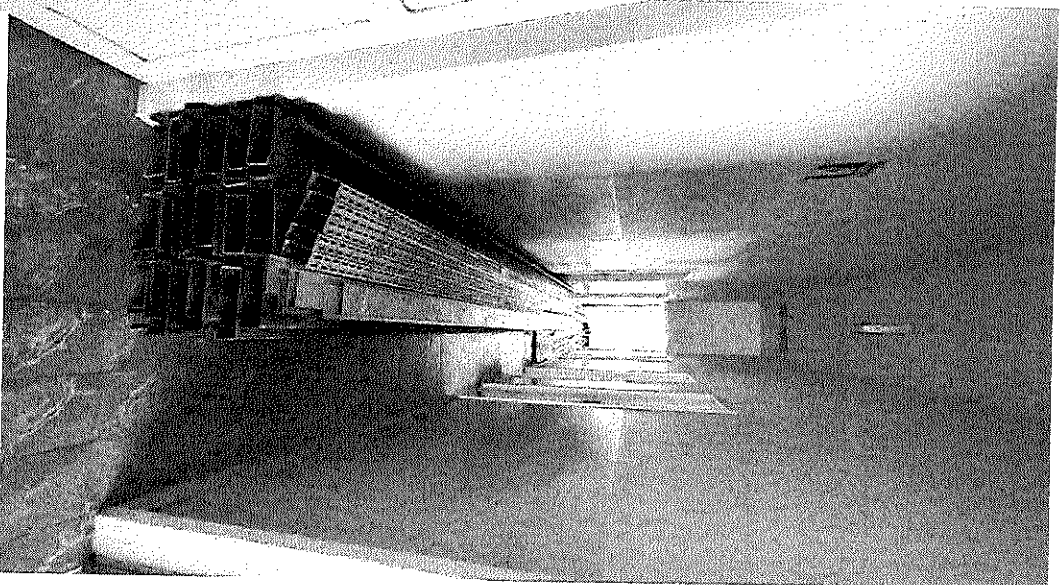

# ATUALMENTE

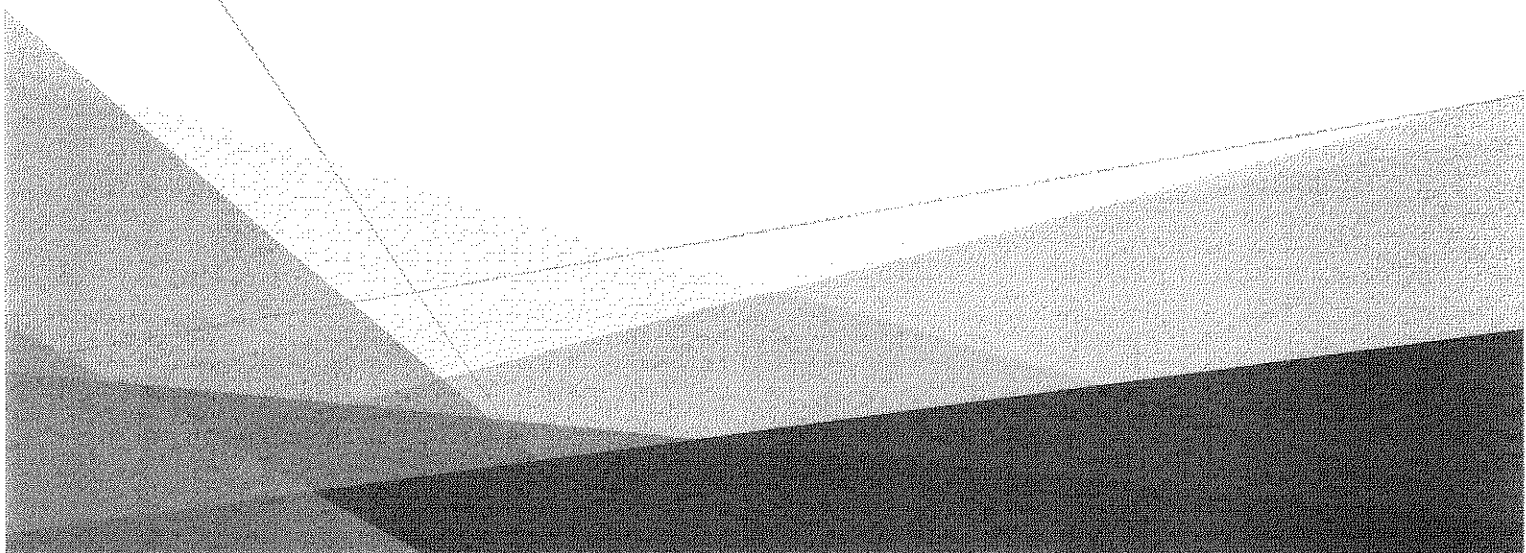

# ANTES

## Leitos

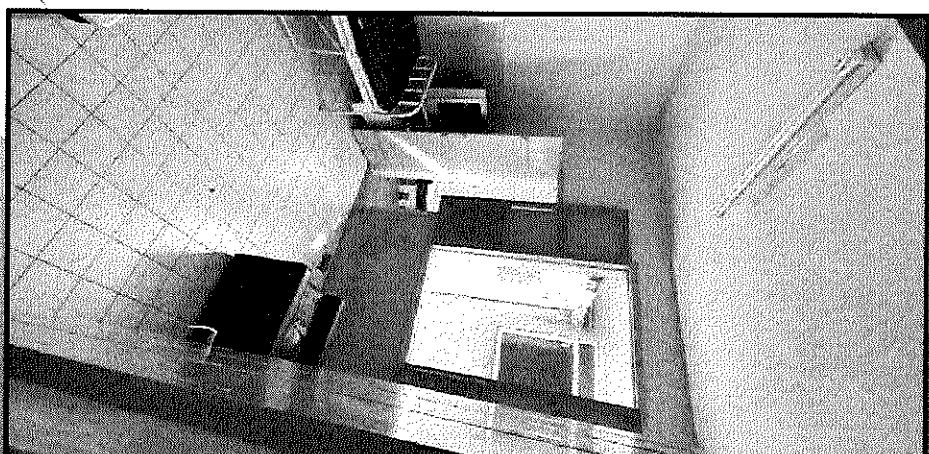

# ATUALMENTE

## Leitos Reformados

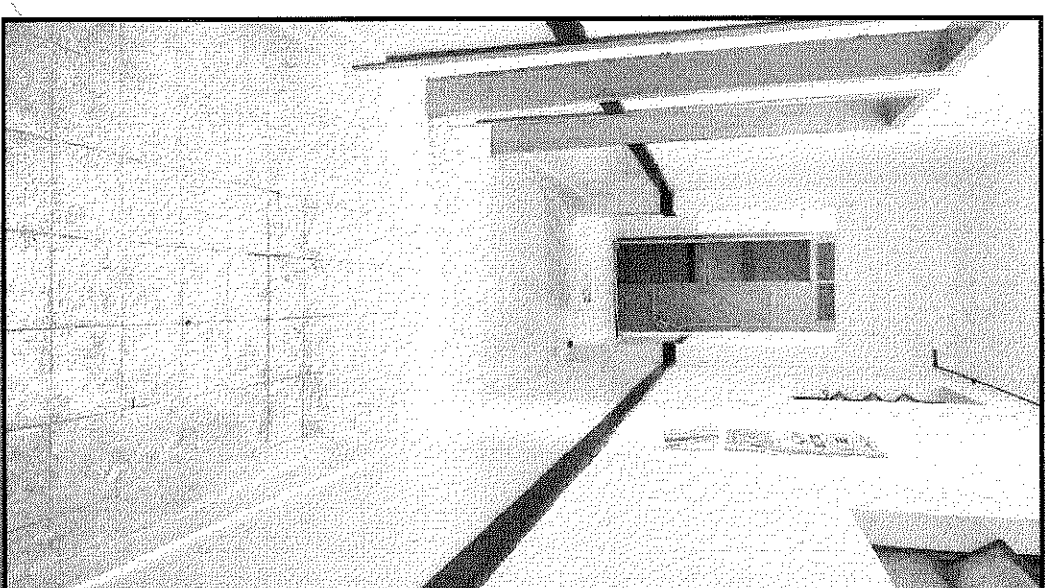
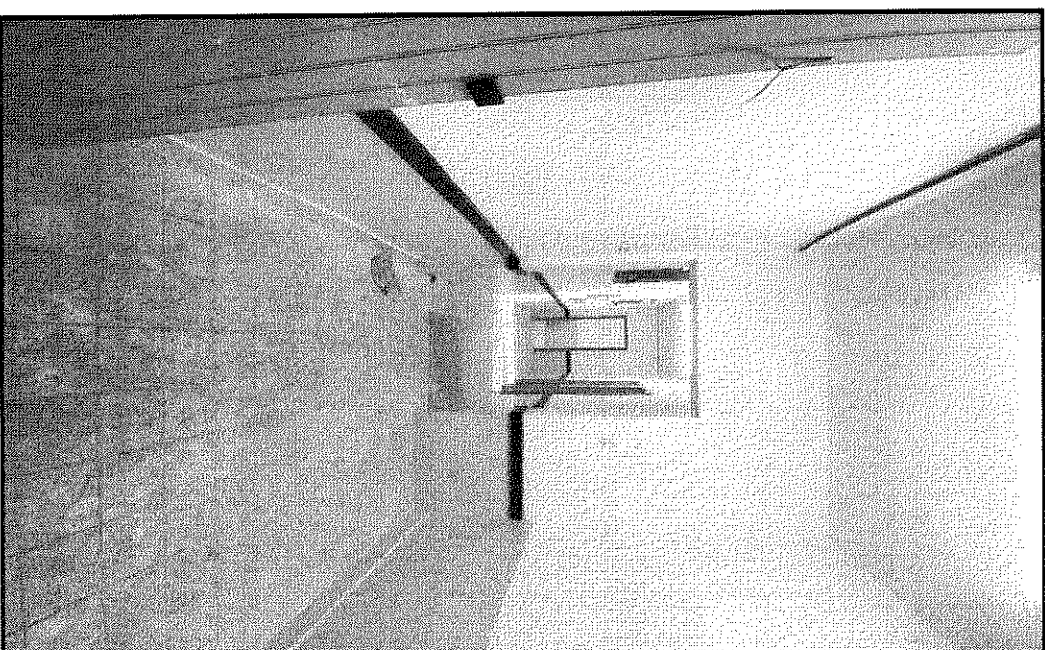
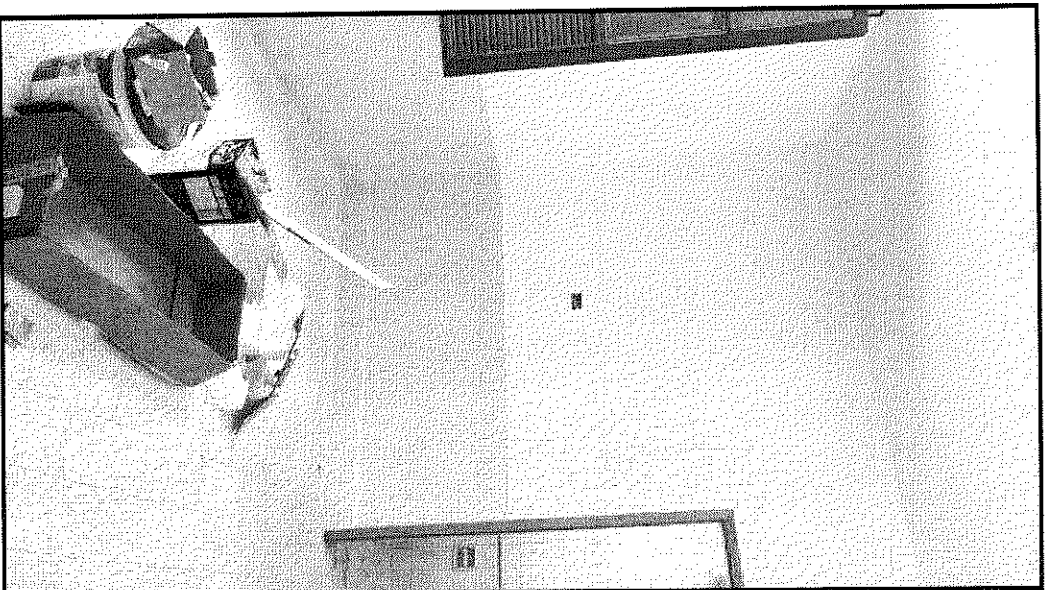

# **ATUALMENTE**

## **Leitos Reformados**



**ANTES**

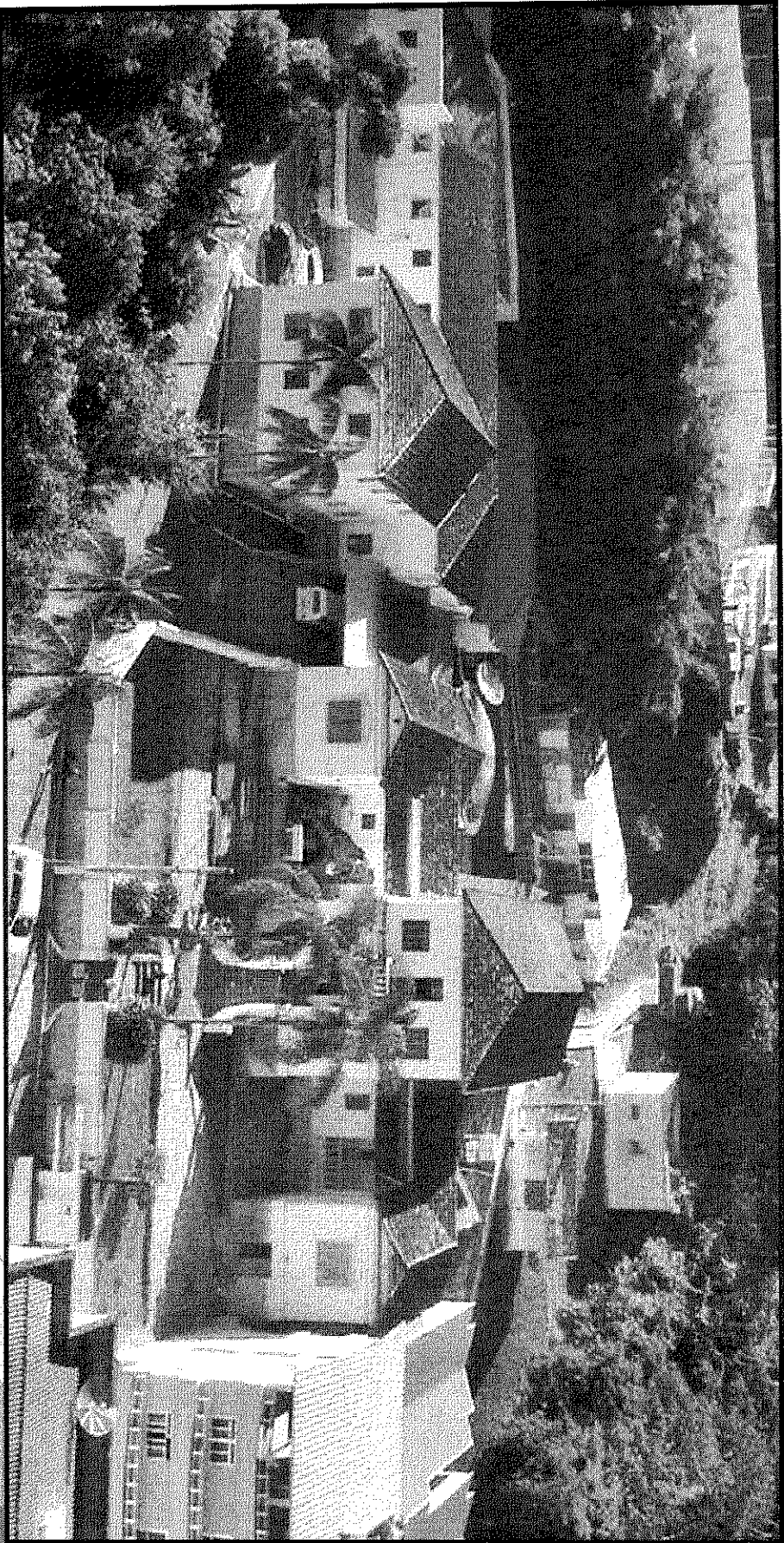

# ATUALMENTE

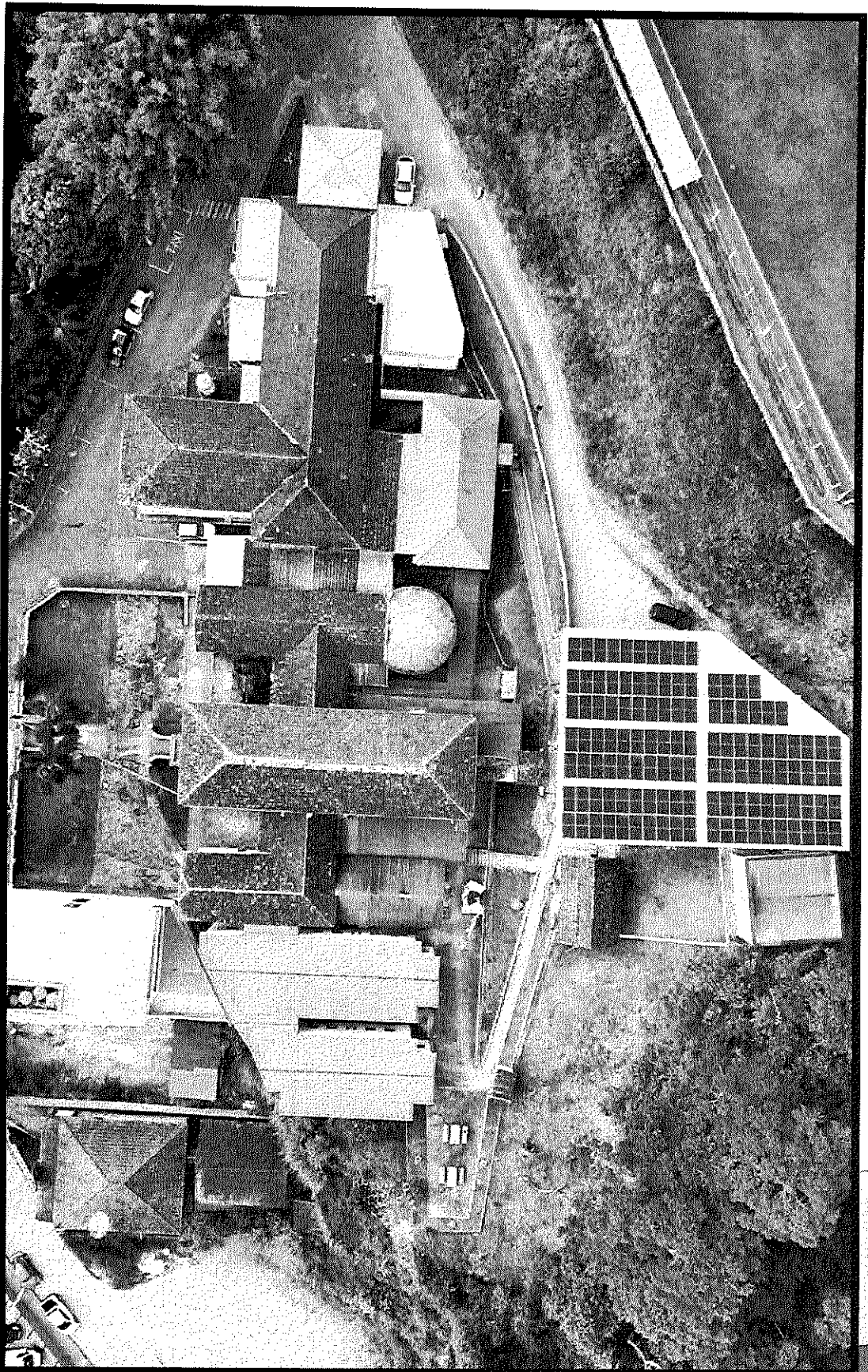

# ATUALMENTE

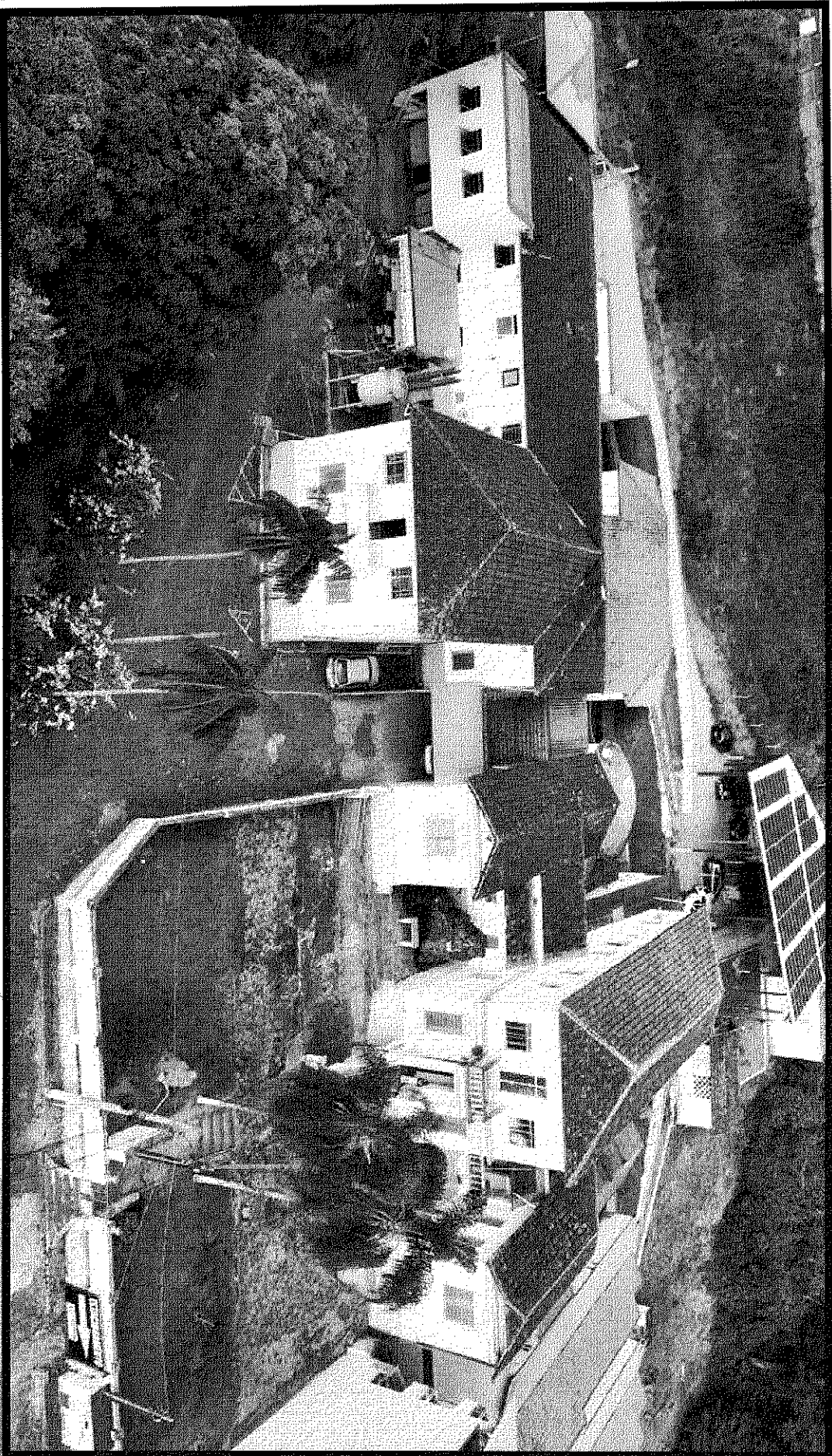

# ATUALMENTE

Casa de Maquinas - Energia Solar

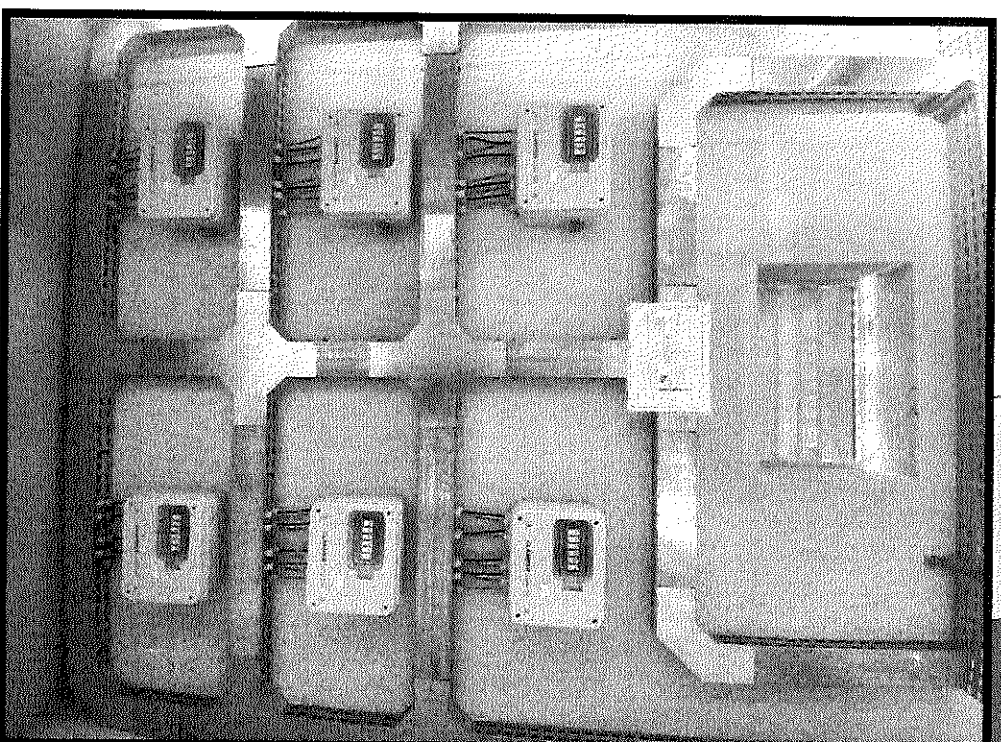
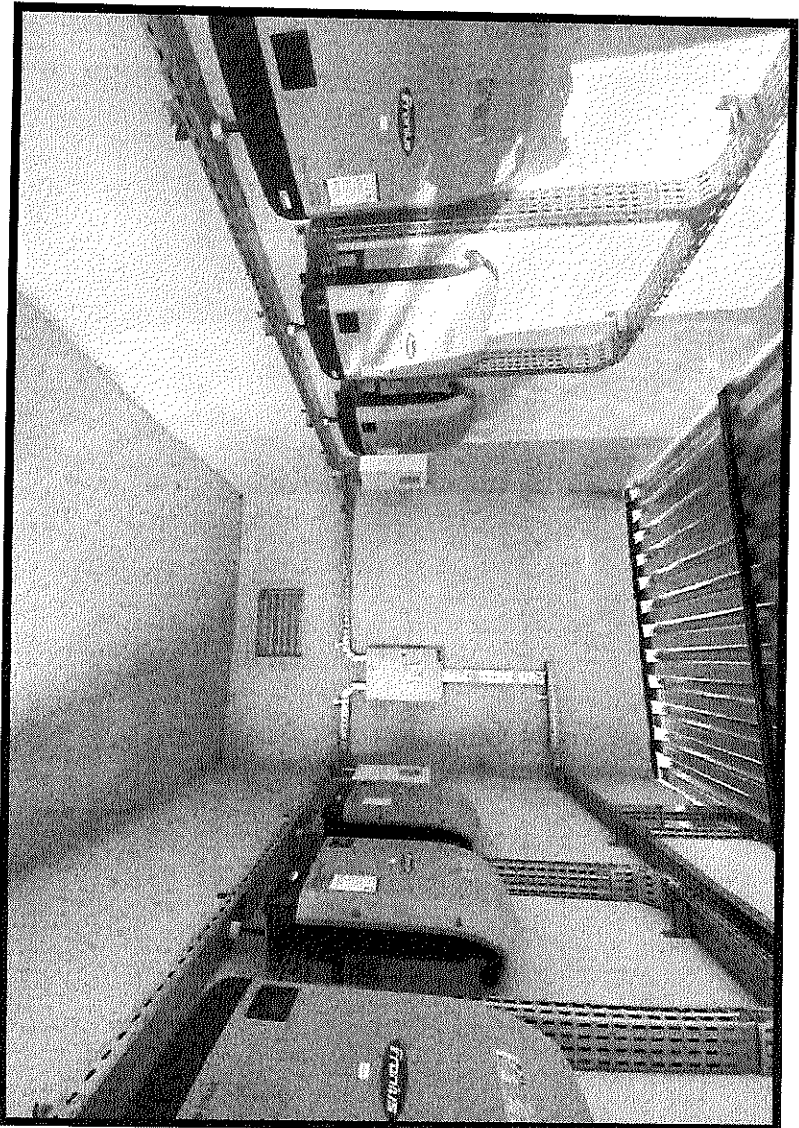

# Aquisições recentes de equipamentos

## Aquisição de Bisturi Elétrico - Emenda Impositiva

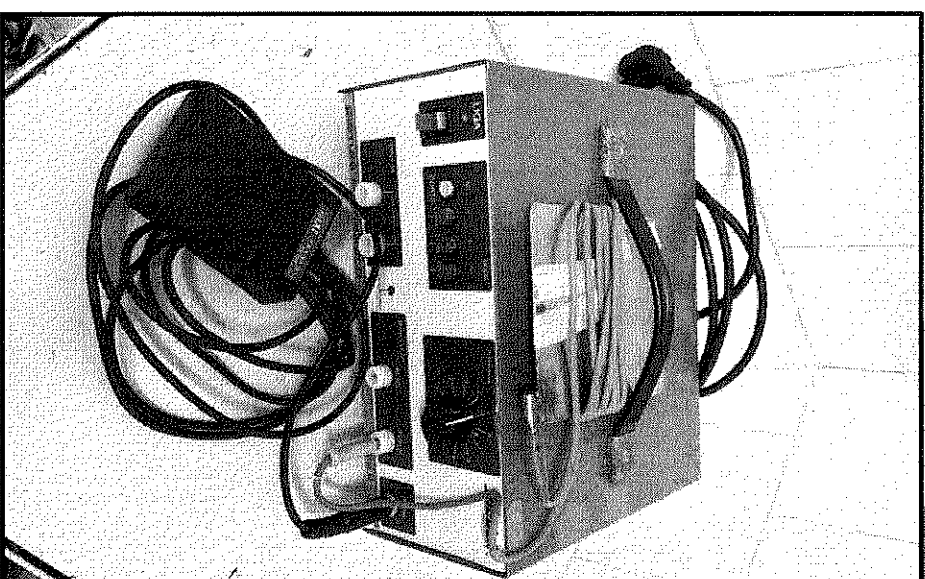
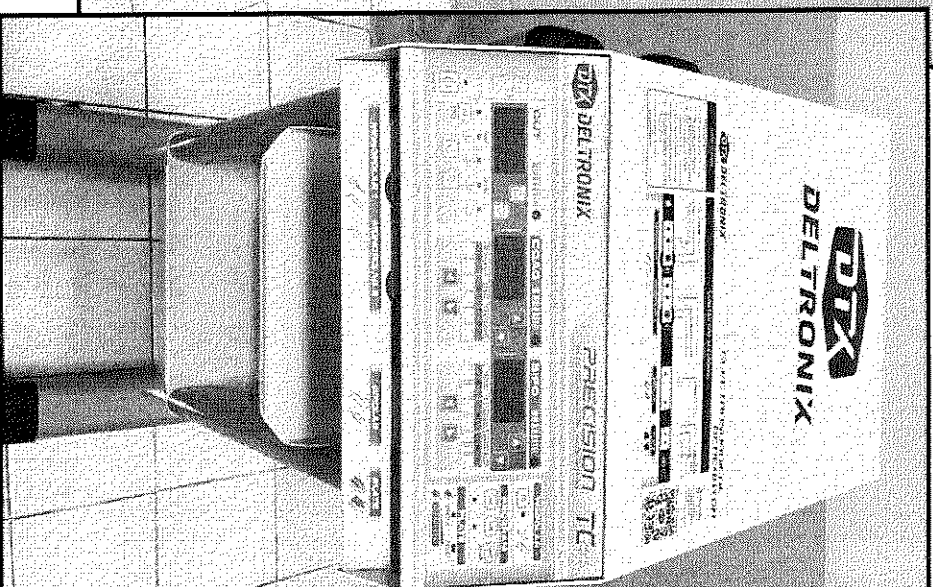
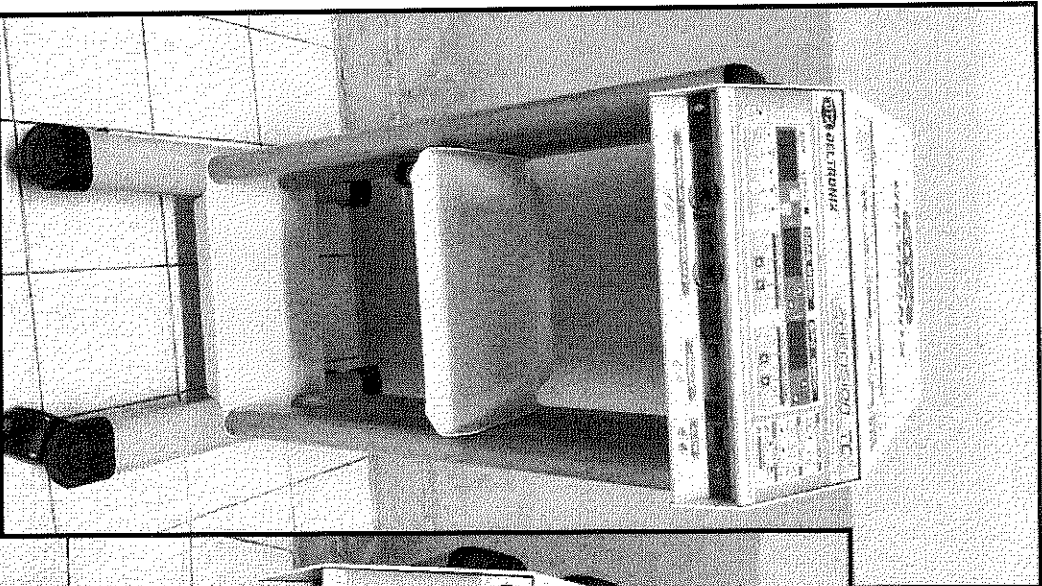

# Aquisições recentes de equipamentos

## Aquisição novo otoscópio diagnostico

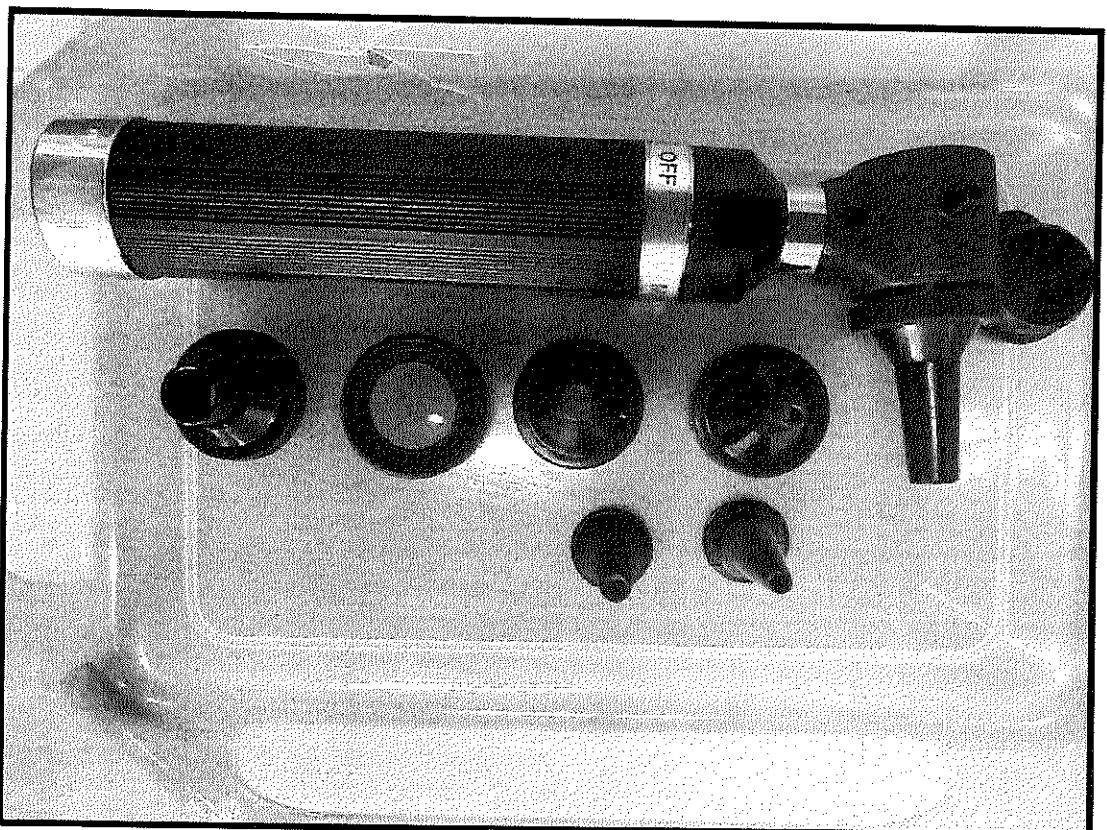



# Aquisições de Bens Permanentes

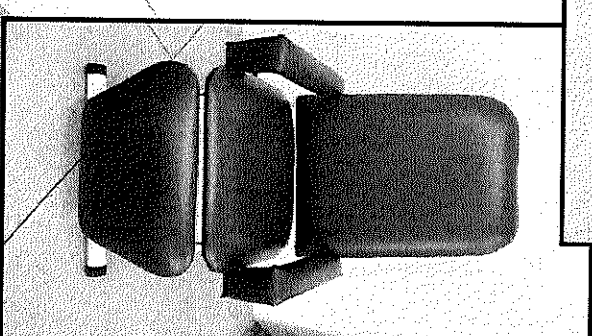
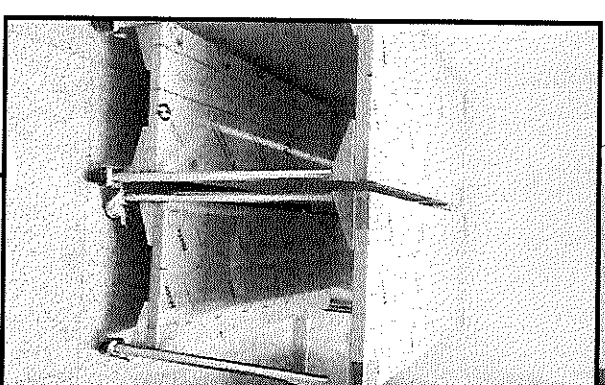
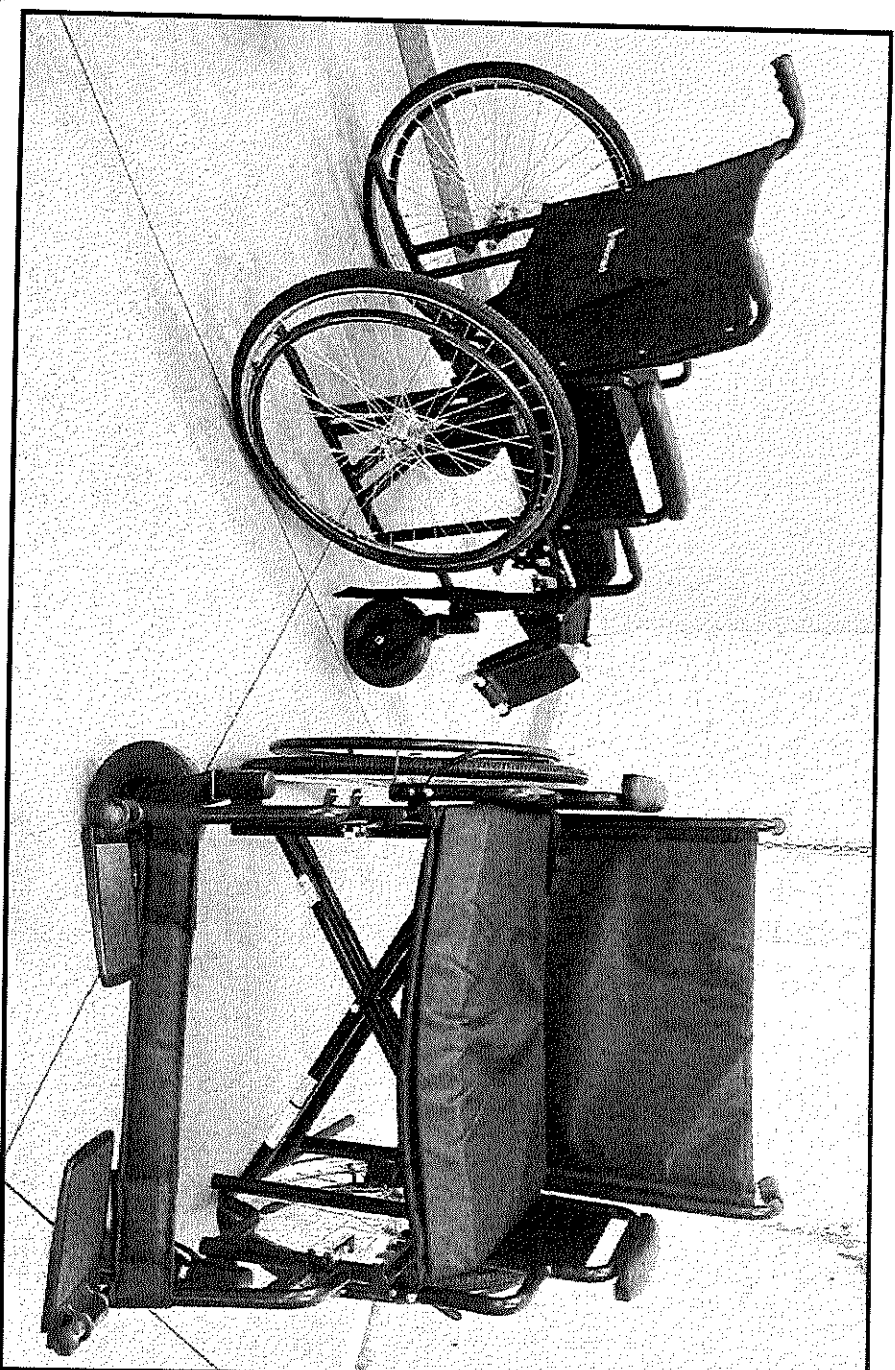

**SANTA CASA DE MISERICÓRDIA DE LIMA DUARTE/MG**  
**AUDIÊNCIA PÚBLICA 19/06/2024**